

Anexa 2

Fișa de prezentare a teritoriului

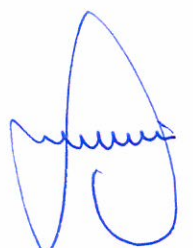

Anexa 2

Fișa de prezentare a teritoriului

| Codul SIRUTA | Numele localității | | | Nr. locuitori | | Suprafață | |
|---|--------------------|------------------|------|------------------|--------------|----------------------|-----------------------|
| | Județ | Comuna | Oraș | nr.loc./com | nr.loc./oraș | km ² /com | km ² /oraș |
| 87745 | Hunedoara | Baia de Criș | - | 2.611 | - | 89,72 | - |
| 88092 | Hunedoara | Băița | - | 3.712 | - | 111,4 | - |
| 88350 | Hunedoara | Blăjeni | - | 1.192 | - | 86,78 | - |
| 88788 | Hunedoara | Buceș | - | 1.961 | - | 122,83 | - |
| 88868 | Hunedoara | București | - | 1.553 | - | 69,09 | - |
| 88920 | Hunedoara | Bulzeștii de Sus | - | 271 | - | 110,03 | - |
| 89240 | Hunedoara | Certeju de Sus | - | 3.126 | - | 86,95 | - |
| 87362 | Hunedoara | Crișcior | - | 3.841 | - | 40,19 | - |
| 90208 | Hunedoara | Luncoiu de Jos | - | 1.815 | - | 49,52 | - |
| 90805 | Hunedoara | Ribița | - | 1.347 | - | 73 | - |
| 91447 | Hunedoara | Tomești | - | 1.075 | - | 59,42 | - |
| 91795 | Hunedoara | Vața de Jos | - | 1.197 | - | 34,04 | - |
| 91937 | Hunedoara | Vălișoara | - | 3.728 | - | 202,63 | - |
| Total | | | | 27.429,00 | | 1.135,60 | |
| Total general | | | | 27.429,00 | | 1.135,60 | |
| % locuitori orașe din total locuitori (≤25%) | | | | | | | |
| Densitatea | | | | 24,15 | | | |





MINISTERUL AGRICULTURII
ȘI DEZVOLTĂRII RURALE



92

CĂTRE,

Către : **DIRECȚIA JUDEȚEANĂ DE STATISTICĂ HUNEDOARA**

În atenția : **Domnului Director Executiv BRAȘOVAN Ionel – Dorel**

Subiect : Furnizarea datelor statistice pentru anii 2002, 2011, 2014 în vederea elaborării Strategiei de Dezvoltare Locală a Asociația Intercomunitare „Țara Zarandului” LEADER GAL 2014- 2020 în cadrul Sub – Măsurii 19.2 aferente Programului Național de Dezvoltare Locală 2014 – 2020.

Stimate Domnule Director,

Asociația Intercomunitară „Țara Zarandului” LEADER GAL, constituită conform **O.G. 26/2000** privind asociațiile și fundațiile, înscrisă în **Registrul Asociațiilor și Fundațiilor de la Grefa Judecătorei Brad la nr. 3/16.02.2011**, reprezentată de președintele asociației Domnul **FURDUI Ovidiu – Ilie**, autorizată, conform **Deciziei Nr. 61470/19.07.2011** a **Ministerului Agriculturii și Dezvoltării Rurale**, cu sediul în Comuna Crișcior, str. Calea Zarandului, nr. 36, jud. Hunedoara, tel. 0254 616 917, e – mail tara.zarandului@gmail.com formulează prezenta cerere în vederea furnizării datelor statistice privind populația pentru **anul 2002 și anul 2011** conform **Recensământului Populației și al Locuințelor** pe anii respectivi precum și datele statistice a **indicatoriilor*** relevanți necesari unei evaluări concrete a comunele membre în Asociația Intercomunitară „Țara Zarandului” LEADER GAL, respectiv : Comuna Baia de Criș, Comuna Băița, Comuna Blăjeni, Comuna Buceș, Comuna București, Comuna Bulzeștii de Sus,

* Indicatorii relevanți necesari pentru comunele : Baia de Criș, Băița, Blăjeni, Buceș, București, Bulzeștii de Sus, Certeju de Sus, Crișcior, Luncoiu de Jos, Ribița, Tomești, Vața de Jos, Vălișoara vor fi enumerați în Anexa I a acestei adrese.

CONFORM
CU ORIGINALUL



Asociația Intercomunitară **Țara Zarandului LEADER GAL**
CIF 28212496, Crișcior, Calea Zarandului, nr. 36, tel/fax. 0254 616 917
www.tara-zarandului.ro, e-mail: office@tara-zarandului.ro



MINISTERUL AGRICULTURII
ȘI DEZVOLTĂRII RURALE



93

Comuna Certeju de Sus, Comuna Crișcior, Comuna Luncoiu de Jos, Comuna Ribița, Comuna Tomești, Comuna Vața de Jos, Comuna Vălișoara pentru **anii 2002, 2011 și 2014.**

Precizăm că datele statistice furnizate de D-voastră ne sunt necesare în vederea elaborării Strategiei de Dezvoltare Locală a Asociația Intercomunitară „Țara Zarandului” LEADER GAL 2014- 2020 în cadrul Sub – Măsurii 19.2 aferente Programului Național de Dezvoltare Locală 2014 – 2020.

Vă mulțumim pentru sprijin și colaborare,

Cu stimă,
Președinte GAL „Țara Zarandului”
FURDUI Ovidiu – Ilie



CONFORM
CU ORIGINALUL



Asociația Intercomunitară **Țara Zarandului LEADER GAL**
CIF 28212496, Crișcior, Calea Zarandului, nr. 36, tel/fax. 0254 616 917
www.tara-zarandului.ro, e-mail: office@tara-zarandului.ro



INSTITUTUL NAȚIONAL DE STATISTICĂ
DIRECȚIA JUDEȚEANĂ DE STATISTICĂ HUNEDOARA
DEVA, str. Avram Iancu, Bloc H1, parter, cod poștal 330025
Telefon: 0254211613 / Fax: 0254216353
e-mail: tele@hunedoara.insse.ro / web : www.hunedoara.insse.ro



Nr. *10* / *14.03* / 2016

Către
Asociația Intercomunitară Țara Zarandului LEADER GAL

Ca răspuns la solicitarea dumneavoastră nr.10 din 10.03.2016, vă comunicăm datele disponibile conform anexelor atașate.

Cu stimă,

DIRECTOR EXECUTIV

Brasovan **Dorel**



CONFORM
CU ORIGINALUL

Populația Țara Zarandului 2011,2014

| COMUNE | Populația 2014 | Populația 2011* |
|------------------|----------------|-----------------|
| BAIA DE CRIȘ | 2656 | 2611 |
| BAIȚA | 3605 | 3712 |
| BLĂJENI | 1115 | 1192 |
| BUCEȘ | 1941 | 1961 |
| BUCUREȘCI | 1612 | 1553 |
| BULZEȘTII DE SUS | 283 | 271 |
| CERTEJU DE SUS | 3095 | 3126 |
| CRIȘCIOR | 3983 | 3841 |
| LUNCOIU DE JOS | 1810 | 1815 |
| RIBIȚA | 1302 | 1347 |
| TOMEȘTI | 1046 | 1075 |
| VALIȘOARA | 1260 | 1197 |
| VAȚA DE JOS | 3716 | 3728 |
| Total | 27424 | 27429 |

Populația 2011* - conform RPL 2011

Populația Țara Zarandului pe etnii 2011

| JUDETUL MUNICIPII SI ORASE COMUNE | POPULATIA STABILA TOTAL | ETNIA | | | | | Informatie nedisponibila |
|---|-----------------------------------|--------|----------|------|-----------|---------|-----------------------------|
| | | Romani | Maghiari | Romi | Ucraineni | Germani | |
| BAIA DE CRIS | 2611 | 2558 | 4 | - | - | * | 45 |
| BAITA | 3712 | 3614 | 14 | 13 | - | 4 | 66 |
| BLAJENI | 1192 | 1180 | - | - | - | - | 12 |
| BUCES | 1961 | 1923 | - | 24 | - | - | 14 |
| BUCURESCI | 1553 | 1524 | - | - | - | - | 29 |
| BULZESTII DE SUS | 271 | 256 | - | - | - | * | 13 |
| CERTEJU DE SUS | 3126 | 2990 | 18 | - | - | 5 | 112 |
| CRISCIOR | 3841 | 3701 | 13 | 22 | - | - | 100 |
| LUNCOIU DE JOS | 1815 | 1790 | - | - | * | - | 24 |
| RIBITA | 1347 | 1318 | * | - | - | - | 28 |
| TOMESTI | 1075 | 1059 | * | - | - | * | 13 |
| VALISOARA | 1197 | 1161 | 10 | - | - | - | 25 |
| VATA DE JOS | 3728 | 3637 | 16 | 28 | * | - | 46 |



Structura populației pe grupe de vârstă

| Populație | 2011* | 2014 |
|---------------------------------|-------|-------|
| Număr locuitori - total (nr.) | 27429 | 27424 |
| Număr locuitori - bărbați (nr.) | 13330 | 13518 |
| Număr locuitori - femei (nr.) | 14099 | 13906 |
| Populație de 1-14 ani | 2870 | 2716 |
| Populație de 15-24 ani | 2665 | 2729 |
| Populație de 25-34 ani | 3022 | 3339 |
| Populație de 35-44 ani | 4223 | 4065 |
| Populație de 45-54 ani | 3607 | 3998 |
| Populație de 55-64 ani | 4392 | 4135 |
| Populație de peste 65 ani | 6650 | 6442 |

2011* - conform RPL 2011



Suprafața Țara Zarandului

| Comune | Anul 2011 | | Anul 2014 | |
|------------------------|-----------|--------|-----------|--------|
| | Hectare | Km2 | Hectare | Km2 |
| 87745 BAIA DE CRIS | 8972 | 89,72 | 8972 | 89,72 |
| 88092 BAITA | 11140 | 111,4 | 11140 | 111,4 |
| 88350 BLAJENI | 8678 | 86,78 | 8678 | 86,78 |
| 88788 BUCES | 12283 | 122,83 | 12283 | 122,83 |
| 88868 BUCURESCI | 6909 | 69,09 | 6909 | 69,09 |
| 88920 BULZESTII DE SUS | 11003 | 110,03 | 11003 | 110,03 |
| 89240 CERTEJU DE SUS | 8695 | 86,95 | 8695 | 86,95 |
| 87362 CRISCIOR | 4019 | 40,19 | 4019 | 40,19 |
| 90208 LUNCOIU DE JOS | 4952 | 49,52 | 4952 | 49,52 |
| 90805 RIBITA | 7300 | 73 | 7300 | 73 |
| 91447 TOMESTI | 5942 | 59,42 | 5942 | 59,42 |
| 91937 VALISOARA | 3404 | 34,04 | 3404 | 34,04 |
| 91795 VATA DE JOS | 20263 | 202,63 | 20263 | 202,63 |
| Total | 113560 | 1135,6 | 113560 | 1135,6 |

Stabiliri și plecări domiciliu

| Comune | Stabiliri cu domiciliul | | Plecari cu domiciliul | |
|------------------------|-------------------------|-----------|-----------------------|-----------|
| | Anul 2011* | Anul 2014 | Anul 2011* | Anul 2014 |
| | Numar persoane | | Numar persoane | |
| 87745 BAIA DE CRIS | 47 | 58 | 39 | 52 |
| 88092 BAITA | 64 | 54 | 41 | 57 |
| 88350 BLAJENI | 11 | 13 | 22 | 20 |
| 88788 BUCES | 25 | 22 | 32 | 34 |
| 88868 BUCURESCI | 28 | 33 | 23 | 26 |
| 88920 BULZESTII DE SUS | 11 | 9 | 7 | 6 |
| 89240 CERTEJU DE SUS | 25 | 43 | 54 | 55 |
| 87362 CRISCIOR | 63 | 76 | 50 | 67 |
| 90208 LUNCOIU DE JOS | 28 | 29 | 15 | 21 |
| 90805 RIBITA | 19 | 25 | 20 | 24 |
| 91447 TOMESTI | 11 | 8 | 20 | 12 |
| 91937 VALISOARA | 17 | 21 | 19 | 25 |
| 91795 VATA DE JOS | 64 | 58 | 52 | 48 |

*- CONFORM RPL 2011



Număr instituții sociale, de educație, de sănătate, alte servicii publice sau private
Țara Zarandului

| Instituții | 2011 | 2014 |
|--|------|------|
| Număr instituții - total (nr.) | 49 | 53 |
| Număr instituții sociale - total (nr.) | 3 | 3 |
| Număr instituții de educație - total (nr.) | 11 | 25 |
| Număr instituții de sănătate - total (nr.) publice | 20 | 20 |
| Număr instituții - social, educație sau sănătate private (nr.) | 15 | 5 |

Rezultatele cautarii - Suprafata fondului funciar dupa modul de folosinta, pe judete si localitati

| Modul de folosinta pentru suprafata agricola | Forme de proprietate | Judete | Localitati | Anul 2011 | Anul 2014 |
|--|----------------------|-----------|------------------------|-----------|-----------|
| | | | | Hectare | Hectare |
| | | | | | |
| Total | Total | Hunedoara | 87745 BAIA DE CRIS | 8972 | 8972 |
| - | - | - | 88092 BAITA | 11140 | 11140 |
| - | - | - | 88350 BLAJENI | 8678 | 8678 |
| - | - | - | 88788 BUCES | 12283 | 12283 |
| - | - | - | 88868 BUCURESCI | 6909 | 6909 |
| - | - | - | 88920 BULZESTII DE SUS | 11003 | 11003 |
| - | - | - | 89240 CERTEJU DE SUS | 8695 | 8695 |
| - | - | - | 87362 CRISCIOR | 4019 | 4019 |
| - | - | - | 90208 LUNCOIU DE JOS | 4952 | 4952 |
| - | - | - | 90805 RIBITA | 7300 | 7300 |
| - | - | - | 91447 TOMESTI | 5942 | 5942 |
| - | - | - | 91937 VALISOARA | 3404 | 3404 |
| - | - | - | 91795 VATA DE JOS | 20263 | 20263 |
| - | Proprietate privata | Hunedoara | 87745 BAIA DE CRIS | 6493 | 6493 |
| - | - | - | 88092 BAITA | 9504 | 9510 |
| - | - | - | 88350 BLAJENI | 6628 | 6628 |
| - | - | - | 88788 BUCES | 8909 | 8909 |
| - | - | - | 88868 BUCURESCI | 4970 | 4970 |
| - | - | - | 88920 BULZESTII DE SUS | 5738 | 10841 |
| - | - | - | 89240 CERTEJU DE SUS | 6570 | 6570 |
| - | - | - | 87362 CRISCIOR | 2973 | 2656 |
| - | - | - | 90208 LUNCOIU DE JOS | 3174 | 3174 |
| - | - | - | 90805 RIBITA | 5315 | 5320 |
| - | - | - | 91447 TOMESTI | 3951 | 3523 |
| - | - | - | 91937 VALISOARA | 3056 | 3056 |
| - | - | - | 91795 VATA DE JOS | 10947 | 8344 |
| Agricola | Total | Hunedoara | 87745 BAIA DE CRIS | 3231 | 3231 |
| - | - | - | 88092 BAITA | 3802 | 3802 |
| - | - | - | 88350 BLAJENI | 2139 | 2139 |
| - | - | - | 88788 BUCES | 6724 | 6724 |
| - | - | - | 88868 BUCURESCI | 3741 | 3741 |
| - | - | - | 88920 BULZESTII DE SUS | 4830 | 4830 |
| - | - | - | 89240 CERTEJU DE SUS | 3061 | 3061 |
| - | - | - | 87362 CRISCIOR | 1550 | 1550 |
| - | - | - | 90208 LUNCOIU DE JOS | 1428 | 1428 |
| - | - | - | 90805 RIBITA | 1713 | 1707 |
| - | - | - | 91447 TOMESTI | 1666 | 1666 |
| - | - | - | 91937 VALISOARA | 2314 | 2314 |
| - | - | - | 91795 VATA DE JOS | 3570 | 3570 |
| - | Proprietate privata | Hunedoara | 87745 BAIA DE CRIS | 3116 | 3116 |

| | | | | | |
|---------|---------------------|-----------|------------------------|------|------|
| - | - | - | 88092 BAITA | 3802 | 3801 |
| - | - | - | 88350 BLAJENI | 2139 | 2139 |
| - | - | - | 88788 BUCES | 6715 | 6715 |
| - | - | - | 88868 BUCURESCI | 3741 | 3741 |
| - | - | - | 88920 BULZESTII DE SUS | 4830 | 4830 |
| - | - | - | 89240 CERTEJU DE SUS | 3028 | 3028 |
| - | - | - | 87362 CRISCIOR | 1546 | 1546 |
| - | - | - | 90208 LUNCOIU DE JOS | 1428 | 1428 |
| - | - | - | 90805 RIBITA | 1683 | 1685 |
| - | - | - | 91447 TOMESTI | 1572 | 1613 |
| - | - | - | 91937 VALISOARA | 2310 | 2310 |
| - | - | - | 91795 VATA DE JOS | 3570 | 3209 |
| Arabila | Total | Hunedoara | 87745 BAIA DE CRIS | 1064 | 1064 |
| - | - | - | 88092 BAITA | 1923 | 1923 |
| - | - | - | 88350 BLAJENI | 511 | 511 |
| - | - | - | 88788 BUCES | 474 | 474 |
| - | - | - | 88868 BUCURESCI | 506 | 506 |
| - | - | - | 88920 BULZESTII DE SUS | 333 | 333 |
| - | - | - | 89240 CERTEJU DE SUS | 1259 | 1259 |
| - | - | - | 87362 CRISCIOR | 319 | 319 |
| - | - | - | 90208 LUNCOIU DE JOS | 518 | 518 |
| - | - | - | 90805 RIBITA | 637 | 631 |
| - | - | - | 91447 TOMESTI | 559 | 556 |
| - | - | - | 91937 VALISOARA | 429 | 429 |
| - | - | - | 91795 VATA DE JOS | 1730 | 1730 |
| - | Proprietate privata | Hunedoara | 87745 BAIA DE CRIS | 1062 | 1062 |
| - | - | - | 88092 BAITA | 1923 | 1922 |
| - | - | - | 88350 BLAJENI | 511 | 511 |
| - | - | - | 88788 BUCES | 474 | 474 |
| - | - | - | 88868 BUCURESCI | 506 | 506 |
| - | - | - | 88920 BULZESTII DE SUS | 333 | 333 |
| - | - | - | 89240 CERTEJU DE SUS | 1250 | 1250 |
| - | - | - | 87362 CRISCIOR | 318 | 318 |
| - | - | - | 90208 LUNCOIU DE JOS | 518 | 518 |
| - | - | - | 90805 RIBITA | 616 | 618 |
| - | - | - | 91447 TOMESTI | 554 | 551 |
| - | - | - | 91937 VALISOARA | 425 | 425 |
| - | - | - | 91795 VATA DE JOS | 1730 | 1727 |
| Pasuni | Total | Hunedoara | 87745 BAIA DE CRIS | 1212 | 1212 |
| - | - | - | 88092 BAITA | 1144 | 1144 |
| - | - | - | 88350 BLAJENI | 971 | 971 |
| - | - | - | 88788 BUCES | 5020 | 5020 |
| - | - | - | 88868 BUCURESCI | 1961 | 1961 |
| - | - | - | 88920 BULZESTII DE SUS | 2964 | 2964 |

| | | | | | |
|--------|---------------------|-----------|------------------------|------|------|
| - | - | - | 89240 CERTEJU DE SUS | 871 | 871 |
| - | - | - | 87362 CRISCIOR | 732 | 732 |
| - | - | - | 90208 LUNCOIU DE JOS | 418 | 418 |
| - | - | - | 90805 RIBITA | 399 | 677 |
| - | - | - | 91447 TOMESTI | 615 | 616 |
| - | - | - | 91937 VALISOARA | 1422 | 1422 |
| - | - | - | 91795 VATA DE JOS | 1021 | 1021 |
| - | Proprietate privata | Hunedoara | 87745 BAIA DE CRIS | 1137 | 1137 |
| - | - | - | 88092 BAITA | 1144 | 1144 |
| - | - | - | 88350 BLAJENI | 971 | 971 |
| - | - | - | 88788 BUCES | 5020 | 5020 |
| - | - | - | 88868 BUCURESCI | 1961 | 1961 |
| - | - | - | 88920 BULZESTII DE SUS | 2964 | 2964 |
| - | - | - | 89240 CERTEJU DE SUS | 847 | 847 |
| - | - | - | 87362 CRISCIOR | 729 | 729 |
| - | - | - | 90208 LUNCOIU DE JOS | 418 | 418 |
| - | - | - | 90805 RIBITA | 390 | 677 |
| - | - | - | 91447 TOMESTI | 526 | 568 |
| - | - | - | 91937 VALISOARA | 1422 | 1422 |
| - | - | - | 91795 VATA DE JOS | 1021 | 663 |
| Finete | Total | Hunedoara | 87745 BAIA DE CRIS | 945 | 945 |
| - | - | - | 88092 BAITA | 731 | 731 |
| - | - | - | 88350 BLAJENI | 657 | 657 |
| - | - | - | 88788 BUCES | 1228 | 1228 |
| - | - | - | 88868 BUCURESCI | 1274 | 1274 |
| - | - | - | 88920 BULZESTII DE SUS | 1533 | 1533 |
| - | - | - | 89240 CERTEJU DE SUS | 930 | 930 |
| - | - | - | 87362 CRISCIOR | 499 | 499 |
| - | - | - | 90208 LUNCOIU DE JOS | 492 | 492 |
| - | - | - | 90805 RIBITA | 677 | 399 |
| - | - | - | 91447 TOMESTI | 485 | 488 |
| - | - | - | 91937 VALISOARA | 461 | 461 |
| - | - | - | 91795 VATA DE JOS | 819 | 819 |
| - | Proprietate privata | Hunedoara | 87745 BAIA DE CRIS | 907 | 907 |
| - | - | - | 88092 BAITA | 731 | 731 |
| - | - | - | 88350 BLAJENI | 657 | 657 |
| - | - | - | 88788 BUCES | 1219 | 1219 |
| - | - | - | 88868 BUCURESCI | 1274 | 1274 |
| - | - | - | 88920 BULZESTII DE SUS | 1533 | 1533 |
| - | - | - | 89240 CERTEJU DE SUS | 930 | 930 |
| - | - | - | 87362 CRISCIOR | 499 | 499 |
| - | - | - | 90208 LUNCOIU DE JOS | 492 | 492 |
| - | - | - | 90805 RIBITA | 677 | 390 |
| - | - | - | 91447 TOMESTI | 485 | 488 |

| | | | | | |
|-------------------------------------|---------------------|-----------|------------------------|-------|-------|
| - | - | - | 91937 VALISOARA | 461 | 461 |
| - | - | - | 91795 VATA DE JOS | 819 | 819 |
| Livezi si pepiniere pomicole | Total | Hunedoara | 87745 BAIA DE CRIS | 10 | 10 |
| - | - | - | 88092 BAITA | 4 | 4 |
| - | - | - | 88350 BLAJENI | : | : |
| - | - | - | 88788 BUCES | 2 | 2 |
| - | - | - | 89240 CERTEJU DE SUS | 1 | 1 |
| - | - | - | 90208 LUNCOIU DE JOS | : | : |
| - | - | - | 91447 TOMESTI | 7 | 6 |
| - | - | - | 91937 VALISOARA | 2 | 2 |
| - | Proprietate privata | Hunedoara | 87745 BAIA DE CRIS | 10 | 10 |
| - | - | - | 88092 BAITA | 4 | 4 |
| - | - | - | 88788 BUCES | 2 | 2 |
| - | - | - | 89240 CERTEJU DE SUS | 1 | 1 |
| - | - | - | 91447 TOMESTI | 7 | 6 |
| - | - | - | 91937 VALISOARA | 2 | 2 |
| Terenuri neagricole total | Total | Hunedoara | 87745 BAIA DE CRIS | 5741 | 5741 |
| - | - | - | 88092 BAITA | 7338 | 7338 |
| - | - | - | 88350 BLAJENI | 6539 | 6539 |
| - | - | - | 88788 BUCES | 5559 | 5559 |
| - | - | - | 88868 BUCURESCI | 3168 | 3168 |
| - | - | - | 88920 BULZESTII DE SUS | 6173 | 6173 |
| - | - | - | 89240 CERTEJU DE SUS | 5634 | 5634 |
| - | - | - | 87362 CRISCIOR | 2469 | 2469 |
| - | - | - | 90208 LUNCOIU DE JOS | 3524 | 3524 |
| - | - | - | 90805 RIBITA | 5587 | 5593 |
| - | - | - | 91447 TOMESTI | 4276 | 4276 |
| - | - | - | 91937 VALISOARA | 1090 | 1090 |
| - | - | - | 91795 VATA DE JOS | 16693 | 16693 |
| - | Proprietate privata | Hunedoara | 87745 BAIA DE CRIS | 3377 | 3377 |
| - | - | - | 88092 BAITA | 5702 | 5709 |
| - | - | - | 88350 BLAJENI | 4489 | 4489 |
| - | - | - | 88788 BUCES | 2194 | 2194 |
| - | - | - | 88868 BUCURESCI | 1229 | 1229 |
| - | - | - | 88920 BULZESTII DE SUS | 908 | 6011 |
| - | - | - | 89240 CERTEJU DE SUS | 3542 | 3542 |
| - | - | - | 87362 CRISCIOR | 1427 | 1110 |
| - | - | - | 90208 LUNCOIU DE JOS | 1746 | 1746 |
| - | - | - | 90805 RIBITA | 3632 | 3635 |
| - | - | - | 91447 TOMESTI | 2379 | 1910 |
| - | - | - | 91937 VALISOARA | 746 | 746 |
| - | - | - | 91795 VATA DE JOS | 7377 | 5135 |
| Paduri si alta vegetatie forestiera | Total | Hunedoara | 87745 BAIA DE CRIS | 5247 | 5247 |
| - | - | - | 88092 BAITA | 5443 | 5443 |

| | | | | | |
|------------------------|---------------------|-----------|------------------------|-------|-------|
| - | - | - | 88350 BLAJENI | 5470 | 5470 |
| - | - | - | 88788 BUCES | 5043 | 5043 |
| - | - | - | 88868 BUCURESCI | 2868 | 2868 |
| - | - | - | 88920 BULZESTII DE SUS | 5604 | 5604 |
| - | - | - | 89240 CERTEJU DE SUS | 5144 | 5144 |
| - | - | - | 87362 CRISCIOR | 2090 | 2090 |
| - | - | - | 90208 LUNCOIU DE JOS | 2996 | 2996 |
| - | - | - | 90805 RIBITA | 5161 | 5161 |
| - | - | - | 91447 TOMESTI | 3620 | 3620 |
| - | - | - | 91937 VALISOARA | 898 | 898 |
| - | - | - | 91795 VATA DE JOS | 14030 | 14030 |
| - | Proprietate privata | Hunedoara | 87745 BAIA DE CRIS | 3162 | 3162 |
| - | - | - | 88092 BAITA | 3941 | 3948 |
| - | - | - | 88350 BLAJENI | 3512 | 3512 |
| - | - | - | 88788 BUCES | 1925 | 1925 |
| - | - | - | 88868 BUCURESCI | 1046 | 1046 |
| - | - | - | 88920 BULZESTII DE SUS | 339 | 5604 |
| - | - | - | 89240 CERTEJU DE SUS | 3179 | 3179 |
| - | - | - | 87362 CRISCIOR | 1200 | 883 |
| - | - | - | 90208 LUNCOIU DE JOS | 1384 | 1384 |
| - | - | - | 90805 RIBITA | 3406 | 3410 |
| - | - | - | 91447 TOMESTI | 1888 | 1419 |
| - | - | - | 91937 VALISOARA | 619 | 619 |
| - | - | - | 91795 VATA DE JOS | 5109 | 2871 |
| Ocupata cu ape, balti | Total | Hunedoara | 87745 BAIA DE CRIS | 91 | 91 |
| - | - | - | 88092 BAITA | 18 | 18 |
| - | - | - | 88350 BLAJENI | 52 | 52 |
| - | - | - | 88788 BUCES | 70 | 70 |
| - | - | - | 88868 BUCURESCI | 38 | 38 |
| - | - | - | 88920 BULZESTII DE SUS | 42 | 42 |
| - | - | - | 89240 CERTEJU DE SUS | 20 | 20 |
| - | - | - | 87362 CRISCIOR | 35 | 35 |
| - | - | - | 90208 LUNCOIU DE JOS | 18 | 18 |
| - | - | - | 90805 RIBITA | 21 | 21 |
| - | - | - | 91447 TOMESTI | 25 | 25 |
| - | - | - | 91937 VALISOARA | 6 | 6 |
| - | - | - | 91795 VATA DE JOS | 145 | 145 |
| - | Proprietate privata | Hunedoara | 88092 BAITA | 18 | 18 |
| - | - | - | 88920 BULZESTII DE SUS | 42 | : |
| - | - | - | 89240 CERTEJU DE SUS | 13 | 13 |
| - | - | - | 87362 CRISCIOR | 2 | 2 |
| Ocupata cu constructii | Total | Hunedoara | 87745 BAIA DE CRIS | 224 | 224 |
| - | - | - | 88092 BAITA | 332 | 332 |

| | | | | | |
|----------------------------------|---------------------|-----------|------------------------|-----|-----|
| - | - | - | 88350 BLAJENI | 153 | 153 |
| - | - | - | 88788 BUCES | 67 | 67 |
| - | - | - | 88868 BUCURESCI | 100 | 100 |
| - | - | - | 88920 BULZESTII DE SUS | 92 | 92 |
| - | - | - | 89240 CERTEJU DE SUS | 204 | 204 |
| - | - | - | 87362 CRISCIOR | 124 | 124 |
| - | - | - | 90208 LUNCOIU DE JOS | 156 | 156 |
| - | - | - | 90805 RIBITA | 190 | 196 |
| - | - | - | 91447 TOMESTI | 90 | 90 |
| - | - | - | 91937 VALISOARA | 108 | 108 |
| - | - | - | 91795 VATA DE JOS | 260 | 260 |
| - | Proprietate privata | Hunedoara | 87745 BAIA DE CRIS | 186 | 186 |
| - | - | - | 88092 BAITA | 321 | 321 |
| - | - | - | 88350 BLAJENI | 153 | 153 |
| - | - | - | 88788 BUCES | 64 | 64 |
| - | - | - | 88868 BUCURESCI | 100 | 100 |
| - | - | - | 88920 BULZESTII DE SUS | 92 | 92 |
| - | - | - | 89240 CERTEJU DE SUS | 175 | 175 |
| - | - | - | 87362 CRISCIOR | 91 | 91 |
| - | - | - | 90208 LUNCOIU DE JOS | 138 | 138 |
| - | - | - | 90805 RIBITA | 137 | 136 |
| - | - | - | 91447 TOMESTI | 89 | 89 |
| - | - | - | 91937 VALISOARA | 105 | 105 |
| - | - | - | 91795 VATA DE JOS | 258 | 254 |
| Cai de comunicatii si cai ferate | Total | Hunedoara | 87745 BAIA DE CRIS | 144 | 144 |
| - | - | - | 88092 BAITA | 224 | 224 |
| - | - | - | 88350 BLAJENI | 112 | 112 |
| - | - | - | 88788 BUCES | 174 | 174 |
| - | - | - | 88868 BUCURESCI | 79 | 79 |
| - | - | - | 88920 BULZESTII DE SUS | 120 | 120 |
| - | - | - | 89240 CERTEJU DE SUS | 130 | 130 |
| - | - | - | 87362 CRISCIOR | 63 | 63 |
| - | - | - | 90208 LUNCOIU DE JOS | 141 | 141 |
| - | - | - | 90805 RIBITA | 126 | 126 |
| - | - | - | 91447 TOMESTI | 75 | 75 |
| - | - | - | 91937 VALISOARA | 56 | 56 |
| - | - | - | 91795 VATA DE JOS | 248 | 248 |
| - | Proprietate privata | Hunedoara | 88092 BAITA | 103 | 103 |
| - | - | - | 88350 BLAJENI | 72 | 72 |
| - | - | - | 88920 BULZESTII DE SUS | 120 | : |
| - | - | - | 89240 CERTEJU DE SUS | 46 | 46 |
| - | - | - | 90208 LUNCOIU DE JOS | 18 | 18 |
| - | - | - | 91447 TOMESTI | 30 | 30 |

| Terenuri degradate si neproductive | Total | Hunedoara | 87745 BAIA DE CRIS | 35 | 35 |
|------------------------------------|---------------------|-----------|------------------------|------|------|
| - | - | - | 88092 BAITA | 1321 | 1321 |
| - | - | - | 88350 BLAJENI | 752 | 752 |
| - | - | - | 88788 BUCES | 205 | 205 |
| - | - | - | 88868 BUCURESCI | 83 | 83 |
| - | - | - | 88920 BULZESTII DE SUS | 315 | 315 |
| - | - | - | 89240 CERTEJU DE SUS | 136 | 136 |
| - | - | - | 87362 CRISCIOR | 157 | 157 |
| - | - | - | 90208 LUNCOIU DE JOS | 213 | 213 |
| - | - | - | 90805 RIBITA | 89 | 89 |
| - | - | - | 91447 TOMESTI | 466 | 466 |
| - | - | - | 91937 VALISOARA | 22 | 22 |
| - | - | - | 91795 VATA DE JOS | 2010 | 2010 |
| - | Proprietate privata | Hunedoara | 87745 BAIA DE CRIS | 29 | 29 |
| - | - | - | 88092 BAITA | 1319 | 1319 |
| - | - | - | 88350 BLAJENI | 752 | 752 |
| - | - | - | 88788 BUCES | 205 | 205 |
| - | - | - | 88868 BUCURESCI | 83 | 83 |
| - | - | - | 88920 BULZESTII DE SUS | 315 | 315 |
| - | - | - | 89240 CERTEJU DE SUS | 129 | 129 |
| - | - | - | 87362 CRISCIOR | 134 | 134 |
| - | - | - | 90208 LUNCOIU DE JOS | 206 | 206 |
| - | - | - | 90805 RIBITA | 89 | 89 |
| - | - | - | 91447 TOMESTI | 372 | 372 |
| - | - | - | 91937 VALISOARA | 22 | 22 |
| - | - | - | 91795 VATA DE JOS | 2010 | 2010 |

Număr mediu de șomeri Țara Zarandului

| Perioada | Anul 2011 | Anul 2014 |
|---------------------------------------|------------------------------|----------------|
| Comune | Nr. persoane Masculin | |
| 87745 BAIA DE CRIS | 18 | 46 |
| 88092 BAITA | 45 | 44 |
| 88350 BLAJENI | 20 | 19 |
| 88788 BUCES | 51 | 49 |
| 88868 BUCURESCI | 28 | 34 |
| 88920 BULZESTII DE SUS | 14 | 17 |
| 89240 CERTEJU DE SUS | 34 | 42 |
| 87362 CRISCIOR | 80 | 111 |
| 90208 LUNCOIU DE JOS | 23 | 26 |
| 90805 RIBITA | 18 | 41 |
| 91447 TOMESTI | 13 | 26 |
| 91937 VALISOARA | 14 | 22 |
| 91795 VATA DE JOS | 44 | 88 |
| Total | 402 | 565 |
| Comune | Nr. persoane Feminin | |
| 87745 BAIA DE CRIS | 11 | 40 |
| 88092 BAITA | 29 | 21 |
| 88350 BLAJENI | 16 | 16 |
| 88788 BUCES | 30 | 47 |
| 88868 BUCURESCI | 20 | 21 |
| 88920 BULZESTII DE SUS | 7 | 15 |
| 89240 CERTEJU DE SUS | 26 | 30 |
| 87362 CRISCIOR | 54 | 97 |
| 90208 LUNCOIU DE JOS | 31 | 29 |
| 90805 RIBITA | 5 | 38 |
| 91447 TOMESTI | 12 | 28 |
| 91937 VALISOARA | 13 | 14 |
| 91795 VATA DE JOS | 29 | 129 |
| Total | 283 | 525 |
| Perioada | An 2011 | An 2014 |
| Total ambele sexe pe teritoriu | 685 | 1090 |

Forța de muncă

FOM104D - Numar mediu de salariați

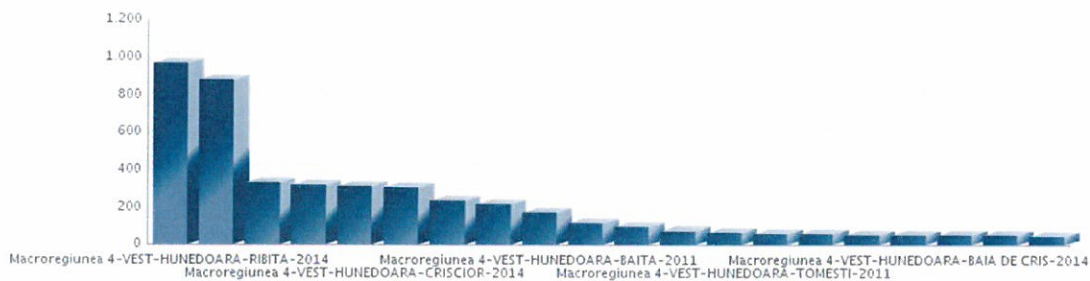

| AN | MACROREGIUNE | REGIUNE | JUDET | LOCALITATE | EV. LOC | DEZAGREGARE1 | CRITERIU 1 | DEZAGREGARE 2 | CRITERIU 2 | VALOARE | UM | TIP VALOARE | | |
|------|-----------------|---------|-----------|------------------|---------|--------------|------------|---------------|------------|---------|----------------|----------------|----------------|-----------|
| 2011 | Macroregiunea 4 | VEST | HUNEDOARA | BAIA DE CRIS | | | | | | 215 | Numar persoane | Definitiv | | |
| | | | | BAITA | | | | | | | 169 | Numar persoane | Definitiv | |
| | | | | BLAJENI | | | | | | | | 33 | Numar persoane | Definitiv |
| | | | | BUCES | | | | | | | | 72 | Numar persoane | Definitiv |
| | | | | BUCURESCI | | | | | | | | 54 | Numar persoane | Definitiv |
| | | | | BULZESTII DE SUS | | | | | | | | 48 | Numar persoane | Definitiv |
| | | | | CERTEJU DE SUS | | | | | | | | 231 | Numar persoane | Definitiv |
| | | | | CRISCIOR | | | | | | | | 313 | Numar persoane | Definitiv |
| | | | | LUNCOIU DE JOS | | | | | | | | 92 | Numar persoane | Definitiv |
| | | | | RIBITA | | | | | | | | 875 | Numar persoane | Definitiv |
| | | | | TOMESTI | | | | | | | | 61 | Numar persoane | Definitiv |
| | | | | VALISOARA | | | | | | | | 48 | Numar persoane | Definitiv |
| | | | | VATA DE JOS | | | | | | | | 330 | Numar persoane | Definitiv |
| 2014 | Macroregiunea 4 | VEST | HUNEDOARA | BAIA DE CRIS | | | | | | 50 | Numar persoane | Definitiv | | |
| | | | | BAITA | | | | | | | 54 | Numar persoane | Definitiv | |
| | | | | BLAJENI | | | | | | | 6 | Numar persoane | Definitiv | |
| | | | | BUCES | 1996 | | | | | | 51 | Numar persoane | Definitiv | |
| | | | | BUCURESCI | | | | | | | 43 | Numar persoane | Definitiv | |

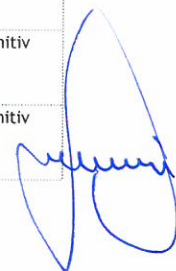

| | | | | | | | | |
|------------------|--|--|--|--|--|-----|----------------|-----------|
| BULZESTII DE SUS | | | | | | 6 | Numar persoane | Definitiv |
| CERTEJU DE SUS | | | | | | 303 | Numar persoane | Definitiv |
| CRISCIOR | | | | | | 309 | Numar persoane | Definitiv |
| LUNCOIU DE JOS | | | | | | 41 | Numar persoane | Definitiv |
| RIBITA | | | | | | 966 | Numar persoane | Definitiv |
| TOMESTI | | | | | | 12 | Numar persoane | Definitiv |
| VALISOARA | | | | | | 22 | Numar persoane | Definitiv |
| VATA DE JOS | | | | | | 111 | Numar persoane | Definitiv |

Pagina 1 din 1

INSTITUTUL NATIONAL DE STATISTICA

Fax: +40 21 312 4875 / 318 1851 / 318 1873

Bd. Libertatii 16, Bucuresti Sector 5, ROMANIA

e-mail: romstat@insse.ro



Forța de muncă

REGIS - Numărul mediu de salariați din întreprinderi non-comerț active

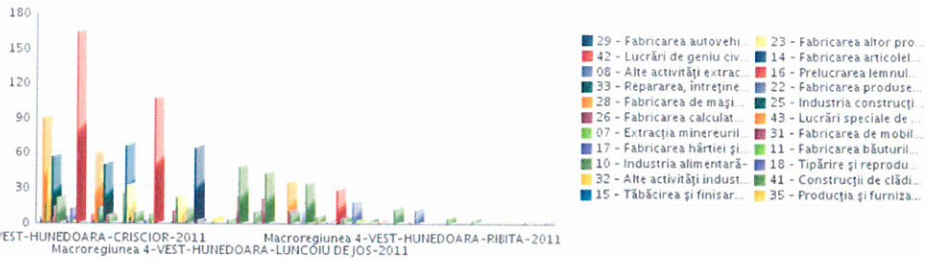
 Macromregiunea 4-VEST-HUNEDOARA-CRISCIOR-2011
 Macromregiunea 4-VEST-HUNEDOARA-RIBITA-2011
 Macromregiunea 4-VEST-HUNEDOARA-LUNCIOIU DE JOS-2011

| AN | MACROREGIUNE | REGIUNE | JUDET | LOCALITATE | EV. LOC | DEZAGREGARE1 | CRITERIU 1 | DEZAGREGARE2 | CRITERIU 2 | VALOARE | UM | TIP VALOARE |
|------|------------------|---------|-----------|--------------|---------|------------------|---|--------------|------------|---------|----------------|-------------|
| 2011 | Macromregiunea 4 | VEST | HUNEDOARA | BAIA DE CRIS | | Nomenclator CAEN | 10 - Industria alimentară | | | 26 | Numar persoane | Definitiv |
| | | | | | | Nomenclator CAEN | 15 - Tăbăcirea și finisarea pielii; fabricarea articolelor de voiaj și marochinării, harnașamentelor și încălțămintei; prepararea și vopsirea blănelor | | | 67 | Numar persoane | Definitiv |
| | | | | | | Nomenclator CAEN | 18 - Tipărire și reproducerea pe suport a înregistrărilor | | | 2 | Numar persoane | Definitiv |
| | | | | | | Nomenclator CAEN | 23 - Fabricarea altor produse din minerale nemetalice | | | 33 | Numar persoane | Definitiv |
| | | | | | | Nomenclator CAEN | 25 - Industria construcțiilor metalice și a produselor din metal, exclusiv mașini, utilaje și instalații | | | 5 | Numar persoane | Definitiv |
| | | | | | | Nomenclator CAEN | 41 - Construcții de clădiri | | | 9 | Numar persoane | Definitiv |
| | | | | | | Nomenclator CAEN | 43 - Lucrări speciale de construcții | | | 7 | Numar persoane | Definitiv |
| | | | | BAITA | | Nomenclator CAEN | 08 - Alte activități extractive | | | 1 | Numar persoane | Definitiv |
| | | | | | | Nomenclator CAEN | 16 - Prelucrarea lemnului, fabricarea produselor din lemn și plută, cu excepția mobilei; fabricarea articolelor din paie și din alte materiale vegetale împletite | | | 29 | Numar persoane | Definitiv |
| | | | | | | Nomenclator CAEN | 23 - Fabricarea altor produse din minerale nemetalice | | | 2 | Numar persoane | Definitiv |
| | | | | | | Nomenclator CAEN | 25 - Industria construcțiilor metalice și a produselor din metal, exclusiv mașini, utilaje și instalații | | | 1 | Numar persoane | Definitiv |
| | | | | | | Nomenclator CAEN | 31 - Fabricarea de mobilă | | | 5 | Numar persoane | Definitiv |

| | | | | | | | | |
|----------------|------|------------------|---|--|--|----|----------------|-----------|
| | | Nomenclator CAEN | 41 - Construcții de clădiri | | | 4 | Numar persoane | Definitiv |
| | | Nomenclator CAEN | 43 - Lucrări speciale de construcții | | | 2 | Numar persoane | Definitiv |
| BLAJEHI | | Nomenclator CAEN | 41 - Construcții de clădiri | | | 1 | Numar persoane | Definitiv |
| BUCES | 1996 | Nomenclator CAEN | 35 - Producția și furnizarea de energie electrică și termică, gaze, apă caldă și aer condiționat | | | 1 | Numar persoane | Definitiv |
| BUCURESCI | | Nomenclator CAEN | 11 - Fabricarea băuturilor | | | 0 | Numar persoane | Definitiv |
| | | Nomenclator CAEN | 22 - Fabricarea produselor din cauciuc și mase plastice | | | 1 | Numar persoane | Definitiv |
| CERTEJU DE SUS | | Nomenclator CAEN | 08 - Alte activități extractive | | | 10 | Numar persoane | Definitiv |
| | | Nomenclator CAEN | 10 - Industria alimentară | | | 34 | Numar persoane | Definitiv |
| | | Nomenclator CAEN | 41 - Construcții de clădiri | | | 6 | Numar persoane | Definitiv |
| | | Nomenclator CAEN | 43 - Lucrări speciale de construcții | | | 1 | Numar persoane | Definitiv |
| CRISCIOR | | Nomenclator CAEN | 08 - Alte activități extractive | | | 5 | Numar persoane | Definitiv |
| | | Nomenclator CAEN | 10 - Industria alimentară | | | 16 | Numar persoane | Definitiv |
| | | Nomenclator CAEN | 15 - Tăbăcirea și finisarea pieilor; fabricarea articolelor de volaj și marochinării, hamașamentelor și încălțăminte; prepararea și vopsirea blănușilor | | | 1 | Numar persoane | Definitiv |
| | | Nomenclator CAEN | 16 - Prelucrarea lemnului, fabricarea produselor din lemn și plută, cu excepția mobilei; fabricarea articolelor din pale și din alte materiale vegetale împletite | | | 6 | Numar persoane | Definitiv |
| | | Nomenclator CAEN | 25 - Industria construcțiilor metalice și a produselor din metal, exclusiv mașini, utilaje și instalații | | | 57 | Numar persoane | Definitiv |
| | | Nomenclator CAEN | 28 - Fabricarea de mașini, utilaje și echipamente n.c.a. | | | 90 | Numar persoane | Definitiv |
| | | Nomenclator CAEN | 31 - Fabricarea de mobilă | | | 15 | Numar persoane | Definitiv |
| | | Nomenclator CAEN | 32 - Alte activități industriale n.c.a. | | | 48 | Numar persoane | Definitiv |
| | | Nomenclator CAEN | 33 - Repararea, întreținerea și instalarea mașinilor și echipamentelor | | | 2 | Numar persoane | Definitiv |
| | | Nomenclator CAEN | 41 - Construcții de clădiri | | | 22 | Numar persoane | Definitiv |
| | | Nomenclator CAEN | 43 - Lucrări speciale de construcții | | | 5 | Numar persoane | Definitiv |

| | | | | | | | | | |
|------|-----------------|------|-----------|------------------|---|--|----------------|----------------|-----------|
| 2014 | Macroregiunea 4 | VEST | HUNEDOARA | LUNCOIU DE JOS | Nomenclator CAEN | 10 - Industria alimentară | 3 | Numar persoane | Definitiv |
| | | | | Nomenclator CAEN | 31 - Fabricarea de mobilă | 23 | Numar persoane | Definitiv | |
| | | | | Nomenclator CAEN | 41 - Construcții de clădiri | 49 | Numar persoane | Definitiv | |
| | | | | RIBITA | Nomenclator CAEN | 10 - Industria alimentară | 1 | Numar persoane | Definitiv |
| | | | | Nomenclator CAEN | 22 - Fabricarea produselor din cauciuc și mase plastice | 12 | Numar persoane | Definitiv | |
| | | | | VALISOARA | Nomenclator CAEN | 41 - Construcții de clădiri | 1 | Numar persoane | Definitiv |
| 2014 | Macroregiunea 4 | VEST | HUNEDOARA | BAIA DE CRIS | Nomenclator CAEN | 08 - Alte activități extractive | 6 | Numar persoane | Definitiv |
| | | | | Nomenclator CAEN | 10 - Industria alimentară | 2 | Numar persoane | Definitiv | |
| | | | | Nomenclator CAEN | 16 - Prelucrarea lemnului, fabricarea produselor din lemn și plută, cu excepția mobilei; fabricarea articolelor din paie și din alte materiale vegetale împletite | 164 | Numar persoane | Definitiv | |
| | | | | Nomenclator CAEN | 17 - Fabricarea hârtiei și a produselor din hârtie | 13 | Numar persoane | Definitiv | |
| | | | | Nomenclator CAEN | 18 - Tipărire și reproducerea pe suporturi a înregistrărilor | 0 | Numar persoane | Definitiv | |
| | | | | Nomenclator CAEN | 23 - Fabricarea altor produse din minerale nemetalice | 2 | Numar persoane | Definitiv | |
| 2014 | Macroregiunea 4 | VEST | HUNEDOARA | BAIA DE CRIS | Nomenclator CAEN | 33 - Repararea, întreținerea și instalarea mașinilor și echipamentelor | 1 | Numar persoane | Definitiv |
| | | | | | Nomenclator CAEN | 10 - Industria alimentară | 22 | Numar persoane | Definitiv |
| | | | | | Nomenclator CAEN | 15 - Tăbăcirea și finisarea pieilor; fabricarea articolelor de voiaj și marochinărie, hamașamentelor și încălțămintei; prepararea și vopsirea blănurilor | 10 | Numar persoane | Definitiv |
| | | | | | Nomenclator CAEN | 18 - Tipărire și reproducerea pe suporturi a înregistrărilor | 2 | Numar persoane | Definitiv |
| | | | | | Nomenclator CAEN | 22 - Fabricarea produselor din cauciuc și mase plastice | 0 | Numar persoane | Definitiv |
| | | | | | Nomenclator CAEN | 23 - Fabricarea altor produse din minerale nemetalice | 24 | Numar persoane | Definitiv |
| 2014 | Macroregiunea 4 | VEST | HUNEDOARA | BAIA DE CRIS | Nomenclator CAEN | 25 - Industria construcțiilor metalice și a produselor din metal, exclusiv mașini, utilaje și instalații | 2 | Numar persoane | Definitiv |
| | | | | | Nomenclator CAEN | 26 - Fabricarea calculatoarelor și a produselor electronice și optice | 11 | Numar persoane | Definitiv |

| | | | | | | | | |
|----------------|------|------------------|---|--|--|----|----------------|-----------|
| | | Nomenclator CAEN | 33 - Repararea, întreținerea și instalarea mașinilor și echipamentelor | | | 1 | Numar persoane | Definitiv |
| | | Nomenclator CAEN | 41 - Construcții de clădiri | | | 13 | Numar persoane | Definitiv |
| | | Nomenclator CAEN | 43 - Lucrări speciale de construcții | | | 6 | Numar persoane | Definitiv |
| BAITA | | Nomenclator CAEN | 23 - Fabricarea altor produse din minerale nemetalice | | | 1 | Numar persoane | Definitiv |
| | | Nomenclator CAEN | 31 - Fabricarea de mobilă | | | 11 | Numar persoane | Definitiv |
| | | Nomenclator CAEN | 41 - Construcții de clădiri | | | 8 | Numar persoane | Definitiv |
| | | Nomenclator CAEN | 43 - Lucrări speciale de construcții | | | 35 | Numar persoane | Definitiv |
| BUCES | 1996 | Nomenclator CAEN | 08 - Alte activități extractive | | | 3 | Numar persoane | Definitiv |
| | | Nomenclator CAEN | 29 - Fabricarea autovehiculelor de transport rutier, a remorcilor și semiremorcilor | | | 65 | Numar persoane | Definitiv |
| | | Nomenclator CAEN | 35 - Producția și furnizarea de energie electrică și termică, gaze, apă caldă și aer condiționat | | | 5 | Numar persoane | Definitiv |
| | | Nomenclator CAEN | 41 - Construcții de clădiri | | | 2 | Numar persoane | Definitiv |
| | | Nomenclator CAEN | 42 - Lucrări de geniu civil | | | 3 | Numar persoane | Definitiv |
| BUCURESCI | | Nomenclator CAEN | 11 - Fabricarea băuturilor | | | 0 | Numar persoane | Definitiv |
| | | Nomenclator CAEN | 41 - Construcții de clădiri | | | 5 | Numar persoane | Definitiv |
| CERTEJU DE SUS | | Nomenclator CAEN | 07 - Extracția minereurilor metalifere | | | 3 | Numar persoane | Definitiv |
| | | Nomenclator CAEN | 08 - Alte activități extractive | | | 18 | Numar persoane | Definitiv |
| | | Nomenclator CAEN | 10 - Industria alimentară | | | 0 | Numar persoane | Definitiv |
| | | Nomenclator CAEN | 41 - Construcții de clădiri | | | 3 | Numar persoane | Definitiv |
| CRISCIOR | | Nomenclator CAEN | 10 - Industria alimentară | | | 14 | Numar persoane | Definitiv |
| | | Nomenclator CAEN | 14 - Fabricarea articolelor de îmbrăcăminte | | | 2 | Numar persoane | Definitiv |
| | | Nomenclator CAEN | 15 - Tăbăcirea și finisarea pielilor; fabricarea articolelor de voiaj și marochinărie, hamașamentelor și încălțămintei; prepararea și vopsirea blănușilor | | | 1 | Numar persoane | Definitiv |
| | | Nomenclator CAEN | 22 - Fabricarea produselor din cauciuc și mase plastice | | | 0 | Numar persoane | Definitiv |
| | | Nomenclator CAEN | 25 - Industria construcțiilor metalice și a produselor din metal, exclusiv mașini, utilaje și instalații | | | 51 | Numar persoane | Definitiv |

| | | | | | | | | |
|--|----------------|------------------|---|--|--|-----|----------------|-----------|
| | | Nomenclator CAEN | 28 - Fabricarea de mașini, utilaje și echipamente n.c.a. | | | 60 | Numar persoane | Definitiv |
| | | Nomenclator CAEN | 31 - Fabricarea de mobilă | | | 7 | Numar persoane | Definitiv |
| | | Nomenclator CAEN | 33 - Repararea, întreținerea și instalarea mașinilor și echipamentelor | | | 1 | Numar persoane | Definitiv |
| | | Nomenclator CAEN | 41 - Construcții de clădiri | | | 6 | Numar persoane | Definitiv |
| | | Nomenclator CAEN | 42 - Lucrări de geniu civil | | | 8 | Numar persoane | Definitiv |
| | | Nomenclator CAEN | 43 - Lucrări speciale de construcții | | | 2 | Numar persoane | Definitiv |
| | LUNCOIU DE JOS | Nomenclator CAEN | 10 - Industria alimentară | | | 10 | Numar persoane | Definitiv |
| | | Nomenclator CAEN | 31 - Fabricarea de mobilă | | | 21 | Numar persoane | Definitiv |
| | | Nomenclator CAEN | 41 - Construcții de clădiri | | | 43 | Numar persoane | Definitiv |
| | RIBITA | Nomenclator CAEN | 41 - Construcții de clădiri | | | 3 | Numar persoane | Definitiv |
| | VALISOARA | Nomenclator CAEN | 41 - Construcții de clădiri | | | 13 | Numar persoane | Definitiv |
| | | Nomenclator CAEN | 42 - Lucrări de geniu civil | | | 1 | Numar persoane | Definitiv |
| | VATA DE JOS | Nomenclator CAEN | 08 - Alte activități extractive | | | 3 | Numar persoane | Definitiv |
| | | Nomenclator CAEN | 10 - Industria alimentară | | | 8 | Numar persoane | Definitiv |
| | | Nomenclator CAEN | 16 - Prelucrarea lemnului, fabricarea produselor din lemn și plută, cu excepția mobilei; fabricarea articolelor din pale și din alte materiale vegetale împietite | | | 107 | Numar persoane | Definitiv |
| | | Nomenclator CAEN | 18 - Tipărire și reproducerea pe suporturi a înregistrărilor | | | 0 | Numar persoane | Definitiv |
| | | Nomenclator CAEN | 23 - Fabricarea altor produse din minerale nemetalice | | | 2 | Numar persoane | Definitiv |
| | | Nomenclator CAEN | 33 - Repararea, întreținerea și instalarea mașinilor și echipamentelor | | | 1 | Numar persoane | Definitiv |

Pagina 1 din 1

Forța de muncă
REGIS - Numărul mediu de salariați din întreprinderi non-comerț active

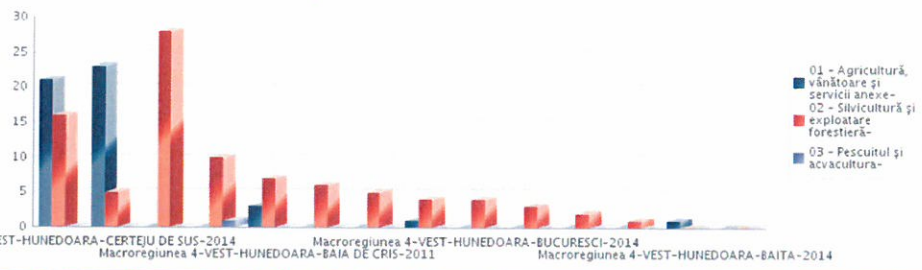

| AN | MACROREGIUNE | REGIUNE | JUDET | LOCALITATE | EV. LOC | DEZAGREGARE 1 | CRITERIU 1 | DEZAGREGARE 2 | CRITERIU 2 | VALOARE | UM | TIP VALOARE | | | | |
|----------------|-----------------|------------------|---|----------------|-----------------|------------------|---|---------------|------------|------------------|---|----------------|-----------|---|----------------|-----------|
| 2011 | Macroregiunea 4 | VEST | HUNEDOARA | BAIA DE CRIS | | Nomenclator CAEN | 01 - Agricultură, vânătoare și servicii anexe | | | | 3 | Numar persoane | Definitiv | | | |
| | | | | | | Nomenclator CAEN | 02 - Silvicultură și exploatare forestieră | | | 7 | Numar persoane | Definitiv | | | | |
| | | | | BAITA | | Nomenclator CAEN | 02 - Silvicultură și exploatare forestieră | | | 2 | Numar persoane | Definitiv | | | | |
| | | | | | | Nomenclator CAEN | 02 - Silvicultură și exploatare forestieră | | | 6 | Numar persoane | Definitiv | | | | |
| | | | | CERTEJU DE SUS | | Nomenclator CAEN | 01 - Agricultură, vânătoare și servicii anexe | | | 23 | Numar persoane | Definitiv | | | | |
| | | | | | | Nomenclator CAEN | 02 - Silvicultură și exploatare forestieră | | | 5 | Numar persoane | Definitiv | | | | |
| | | | | CRISCIOR | | Nomenclator CAEN | 02 - Silvicultură și exploatare forestieră | | | 3 | Numar persoane | Definitiv | | | | |
| | | | | LUNCOIU DE JOS | | Nomenclator CAEN | 01 - Agricultură, vânătoare și servicii anexe | | | 0 | Numar persoane | Definitiv | | | | |
| | | | | VATA DE JOS | | Nomenclator CAEN | 02 - Silvicultură și exploatare forestieră | | | 28 | Numar persoane | Definitiv | | | | |
| | | | | 2014 | Macroregiunea 4 | VEST | HUNEDOARA | BAIA DE CRIS | | Nomenclator CAEN | 01 - Agricultură, vânătoare și servicii anexe | | | 0 | Numar persoane | Definitiv |
| | | | | | | | | | | Nomenclator CAEN | 02 - Silvicultură și exploatare forestieră | | | 1 | Numar persoane | Definitiv |
| | | | | | | | | BAITA | | Nomenclator CAEN | 01 - Agricultură, vânătoare și servicii anexe | | | 1 | Numar persoane | Definitiv |
| | | | | | | | | | | Nomenclator CAEN | 02 - Silvicultură și exploatare forestieră | | | 0 | Numar persoane | Definitiv |
| | | | | | | | | BLAJENI | | Nomenclator CAEN | 02 - Silvicultură și exploatare forestieră | | | 5 | Numar persoane | Definitiv |
| BUCURESCI | | Nomenclator CAEN | 02 - Silvicultură și exploatare forestieră | | | | | | | 4 | Numar persoane | Definitiv | | | | |
| | | Nomenclator CAEN | 02 - Silvicultură și exploatare forestieră | | | | | | | 4 | Numar persoane | Definitiv | | | | |
| CERTEJU DE SUS | | Nomenclator CAEN | 01 - Agricultură, vânătoare și servicii anexe | | | | | | | 21 | Numar persoane | Definitiv | | | | |
| | | Nomenclator CAEN | 02 - Silvicultură și exploatare forestieră | | | | | | | 16 | Numar persoane | Definitiv | | | | |
| CRISCIOR | | Nomenclator CAEN | 01 - Agricultură, vânătoare și servicii anexe | | | | | | | 1 | Numar persoane | Definitiv | | | | |

| | | | | | | | | | | |
|--|--|--|-------------|------------------|--|--|--|----|----------------|-----------|
| | | | | Nomenclator CAEN | 02 - Silvicultură și exploatare forestieră | | | 4 | Numar persoane | Definitiv |
| | | | VATA DE JOS | Nomenclator CAEN | 02 - Silvicultură și exploatare forestieră | | | 10 | Numar persoane | Definitiv |
| | | | | Nomenclator CAEN | 03 - Pescuitul și acvacultura | | | 1 | Numar persoane | Definitiv |





Macroregiunea 4-VEST-HUNEDOARA-CERTEJU DE SUS-2014
Macroregiunea 4-VEST-HUNEDOARA-BAITA-2011
Macroregiunea 4-VEST-HUNEDOARA-VALISOARA-2011

Forța de muncă

REGIS - Numărul mediu de salariați din întreprinderi non-agricole active

- 58 - Tranzacții imobiliare
- 71 - Activități de arhitectură
- 92 - Activități de secretărie
- 59 - Activități juridice și activități de editare
- 75 - Activități veterinare
- 73 - Publicitate și activități de promovare
- 55 - Hoteluri și alte facilități
- 85 - Învățământ
- 46 - Comerț cu ridicata
- 86 - Activități referitoare la activități de servicii
- 47 - Comerț cu amănuntul
- 77 - Activități de închiriere
- 56 - Restaurante și activități de servicii de alimentație
- 81 - Activități de peisaj
- 79 - Activități ale agențiilor de călătorii
- 45 - Comerț cu ridicata
- 61 - Telecomunicații
- 50 - Transporturi pe apă
- 80 - Activități de investiții
- 70 - Activități ale direcțiilor de activități de servicii
- 96 - Alte activități de servicii
- 49 - Transporturi terestre

| AN | MACROREGIUNE | REGIUNE | JUDET | LOCALITATE | EV. LOC | DEZAGREGARE 1 | CRITERIU 1 | DEZAGREGARE 2 | CRITERIU 2 | VALOARE | UM | TIP VALOARE |
|------|-----------------|---------|-----------|--------------|---------|------------------|--|---------------|------------|---------|-------------------|-------------|
| 2011 | Macroregiunea 4 | VEST | HUNEDOARA | BAIA DE CRIS | | Nomenclator CAEN | 46 - Comerț cu ridicata cu excepția comerțului cu autovehicule și motocicletele | | | | 1 Numar persoane | Definitiv |
| | | | | | | Nomenclator CAEN | 47 - Comerț cu amănuntul, cu excepția autovehiculelor și motocicletelor | | | | 4 Numar persoane | Definitiv |
| | | | | | | Nomenclator CAEN | 49 - Transporturi terestre și transporturi prin conducte | | | | 3 Numar persoane | Definitiv |
| | | | | | | Nomenclator CAEN | 55 - Hoteluri și alte facilități de cazare | | | | 4 Numar persoane | Definitiv |
| | | | | | | Nomenclator CAEN | 56 - Restaurante și alte activități de servicii de alimentație | | | | 2 Numar persoane | Definitiv |
| | | | | | | Nomenclator CAEN | 75 - Activități veterinare | | | | 1 Numar persoane | Definitiv |
| | | | | BAITA | | Nomenclator CAEN | 45 - Comerț cu ridicata și cu amănuntul, întreținerea și repararea autovehiculelor și a motocicletelor | | | | 3 Numar persoane | Definitiv |
| | | | | | | Nomenclator CAEN | 46 - Comerț cu ridicata cu excepția comerțului cu autovehicule și motocicletele | | | | 0 Numar persoane | Definitiv |
| | | | | | | Nomenclator CAEN | 47 - Comerț cu amănuntul, cu excepția autovehiculelor și motocicletelor | | | | 15 Numar persoane | Definitiv |
| | | | | | | Nomenclator CAEN | 49 - Transporturi terestre și transporturi prin conducte | | | | 4 Numar persoane | Definitiv |
| | | | | | | Nomenclator CAEN | 56 - Restaurante și alte activități de servicii de alimentație | | | | 4 Numar persoane | Definitiv |
| | | | | | | Nomenclator CAEN | 68 - Tranzacții imobiliare | | | | 1 Numar persoane | Definitiv |
| | | | | | | Nomenclator CAEN | 78 - Activități de servicii privind forța de muncă | | | | 0 Numar persoane | Definitiv |
| | | | | BLAJENI | | Nomenclator CAEN | 47 - Comerț cu amănuntul, cu excepția autovehiculelor și motocicletelor | | | | 3 Numar persoane | Definitiv |
| | | | | | | Nomenclator CAEN | 49 - Transporturi terestre și transporturi prin conducte | | | | 4 Numar persoane | Definitiv |



| | | | | | | | |
|----------------|------|------------------|--|--|--|-------------------|-----------|
| BUCES | 1996 | Nomenclator CAEN | 46 - Comerț cu ridicata cu excepția comerțului cu autovehicule și motocicletele | | | 3 Numar persoane | Definitiv |
| | | Nomenclator CAEN | 47 - Comerț cu amănuntul, cu excepția autovehiculelor și motocicletelor | | | 12 Numar persoane | Definitiv |
| | | Nomenclator CAEN | 49 - Transporturi terestre și transporturi prin conducte | | | 1 Numar persoane | Definitiv |
| | | Nomenclator CAEN | 86 - Activități referitoare la sănătatea umană | | | 2 Numar persoane | Definitiv |
| BUCURESCI | | Nomenclator CAEN | 47 - Comerț cu amănuntul, cu excepția autovehiculelor și motocicletelor | | | 12 Numar persoane | Definitiv |
| | | Nomenclator CAEN | 85 - Învățământ | | | 6 Numar persoane | Definitiv |
| CERTEJU DE SUS | | Nomenclator CAEN | 45 - Comerț cu ridicata și cu amănuntul, întreținerea și repararea autovehiculelor și a motocicletelor | | | 2 Numar persoane | Definitiv |
| | | Nomenclator CAEN | 46 - Comerț cu ridicata cu excepția comerțului cu autovehicule și motocicletele | | | 1 Numar persoane | Definitiv |
| | | Nomenclator CAEN | 47 - Comerț cu amănuntul, cu excepția autovehiculelor și motocicletelor | | | 18 Numar persoane | Definitiv |
| | | Nomenclator CAEN | 49 - Transporturi terestre și transporturi prin conducte | | | 36 Numar persoane | Definitiv |
| | | Nomenclator CAEN | 50 - Transporturi pe apă | | | 5 Numar persoane | Definitiv |
| | | Nomenclator CAEN | 55 - Hoteluri și alte facilități de cazare | | | 0 Numar persoane | Definitiv |
| | | Nomenclator CAEN | 56 - Restaurante și alte activități de servicii de alimentație | | | 2 Numar persoane | Definitiv |
| | | Nomenclator CAEN | 69 - Activități juridice și de contabilitate | | | 1 Numar persoane | Definitiv |
| | | Nomenclator CAEN | 71 - Activități de arhitectură și inginerie; activități de testări și analiză tehnică | | | 91 Numar persoane | Definitiv |
| CRISCIOR | | Nomenclator CAEN | 45 - Comerț cu ridicata și cu amănuntul, întreținerea și repararea autovehiculelor și a motocicletelor | | | 11 Numar persoane | Definitiv |
| | | Nomenclator CAEN | 46 - Comerț cu ridicata cu excepția comerțului cu autovehicule și motocicletele | | | 1 Numar persoane | Definitiv |
| | | Nomenclator CAEN | 47 - Comerț cu amănuntul, cu excepția autovehiculelor și motocicletelor | | | 51 Numar persoane | Definitiv |

| | | | | | |
|----------------|------------------|---|----|----------------|-----------|
| | Nomenclator CAEN | 49 - Transporturi terestre și transporturi prin conducte | 16 | Numar persoane | Definitiv |
| | Nomenclator CAEN | 55 - Hoteluri și alte facilități de cazare | 2 | Numar persoane | Definitiv |
| | Nomenclator CAEN | 73 - Publicitate și activități de studiere a pieței | 1 | Numar persoane | Definitiv |
| | Nomenclator CAEN | 77 - Activități de închiriere și leasing | 4 | Numar persoane | Definitiv |
| | Nomenclator CAEN | 81 - Activități de peisagistică și servicii pentru clădiri | 1 | Numar persoane | Definitiv |
| LUNCOIU DE JOS | Nomenclator CAEN | 47 - Comerț cu amănuntul, cu excepția autovehiculelor și motocicletelor | 3 | Numar persoane | Definitiv |
| | Nomenclator CAEN | 49 - Transporturi terestre și transporturi prin conducte | 4 | Numar persoane | Definitiv |
| | Nomenclator CAEN | 79 - Activități ale agențiilor turistice și a tur-operatorilor; alte servicii de rezervare și asistență turistică | 1 | Numar persoane | Definitiv |
| RIBITA | Nomenclator CAEN | 46 - Comerț cu ridicata cu excepția comerțului cu autovehicule și motociclete | 4 | Numar persoane | Definitiv |
| | Nomenclator CAEN | 47 - Comerț cu amănuntul, cu excepția autovehiculelor și motocicletelor | 9 | Numar persoane | Definitiv |
| | Nomenclator CAEN | 55 - Hoteluri și alte facilități de cazare | 0 | Numar persoane | Definitiv |
| | Nomenclator CAEN | 56 - Restaurante și alte activități de servicii de alimentație | 2 | Numar persoane | Definitiv |
| | Nomenclator CAEN | 77 - Activități de închiriere și leasing | 10 | Numar persoane | Definitiv |
| TOMESTI | Nomenclator CAEN | 47 - Comerț cu amănuntul, cu excepția autovehiculelor și motocicletelor | 1 | Numar persoane | Definitiv |
| VALISOARA | Nomenclator CAEN | 47 - Comerț cu amănuntul, cu excepția autovehiculelor și motocicletelor | 1 | Numar persoane | Definitiv |
| | Nomenclator CAEN | 56 - Restaurante și alte activități de servicii de alimentație | 3 | Numar persoane | Definitiv |
| | Nomenclator CAEN | 80 - Activități de investigații și protecție | 7 | Numar persoane | Definitiv |
| VATA DE JOS | Nomenclator CAEN | 46 - Comerț cu ridicata cu excepția comerțului cu autovehicule și motociclete | 4 | Numar persoane | Definitiv |
| | Nomenclator CAEN | 47 - Comerț cu amănuntul, cu excepția autovehiculelor și motocicletelor | 7 | Numar persoane | Definitiv |
| | Nomenclator CAEN | 49 - Transporturi terestre și transporturi prin conducte | 1 | Numar persoane | Definitiv |

| | | | | | | | | | | | |
|------|-----------------|------|-----------|--------------|------------------|---|--|--|----|----------------|-----------|
| | | | | | Nomenclator CAEN | 55 - Hoteluri și alte facilități de cazare | | | 8 | Numar persoane | Definitiv |
| | | | | | Nomenclator CAEN | 56 - Restaurante și alte activități de servicii de alimentație | | | 11 | Numar persoane | Definitiv |
| | | | | | Nomenclator CAEN | 58 - Activități de editare | | | 0 | Numar persoane | Definitiv |
| | | | | | Nomenclator CAEN | 70 - Activități ale direcțiilor (centralelor), birourilor administrative centralizate; activități de management și de consultanță în management | | | 6 | Numar persoane | Definitiv |
| | | | | | Nomenclator CAEN | 75 - Activități veterinare | | | 1 | Numar persoane | Definitiv |
| 2014 | Macroregiunea 4 | VEST | HUNEDOARA | BAIA DE CRIS | Nomenclator CAEN | 46 - Comerț cu ridicata cu excepția comerțului cu autovehicule și motocicletele | | | 2 | Numar persoane | Definitiv |
| | | | | | Nomenclator CAEN | 47 - Comerț cu amănuntul, cu excepția autovehiculelor și motocicletelor | | | 5 | Numar persoane | Definitiv |
| | | | | | Nomenclator CAEN | 49 - Transporturi terestre și transporturi prin conducte | | | 3 | Numar persoane | Definitiv |
| | | | | | Nomenclator CAEN | 55 - Hoteluri și alte facilități de cazare | | | 8 | Numar persoane | Definitiv |
| | | | | | Nomenclator CAEN | 56 - Restaurante și alte activități de servicii de alimentație | | | 1 | Numar persoane | Definitiv |
| | | | | | Nomenclator CAEN | 75 - Activități veterinare | | | 1 | Numar persoane | Definitiv |
| | | | | | Nomenclator CAEN | 77 - Activități de închiriere și leasing | | | 1 | Numar persoane | Definitiv |
| | | | | BAITA | Nomenclator CAEN | 45 - Comerț cu ridicata și cu amănuntul, întreținerea și repararea autovehiculelor și a motocicletelor | | | 2 | Numar persoane | Definitiv |
| | | | | | Nomenclator CAEN | 46 - Comerț cu ridicata cu excepția comerțului cu autovehicule și motocicletele | | | 0 | Numar persoane | Definitiv |
| | | | | | Nomenclator CAEN | 47 - Comerț cu amănuntul, cu excepția autovehiculelor și motocicletelor | | | 20 | Numar persoane | Definitiv |
| | | | | | Nomenclator CAEN | 49 - Transporturi terestre și transporturi prin conducte | | | 10 | Numar persoane | Definitiv |
| | | | | | Nomenclator CAEN | 56 - Restaurante și alte activități de servicii de alimentație | | | 2 | Numar persoane | Definitiv |
| | | | | | Nomenclator CAEN | 68 - Tranzacții imobiliare | | | 1 | Numar persoane | Definitiv |
| | | | | | Nomenclator CAEN | 71 - Activități de arhitectură și inginerie; activități de testări și analiză tehnică | | | 1 | Numar persoane | Definitiv |
| | | | | BLAJENI | Nomenclator CAEN | 47 - Comerț cu amănuntul, cu excepția autovehiculelor și motocicletelor | | | 2 | Numar persoane | Definitiv |

| | | | | | | | | |
|----------------|------|------------------|---|--|--|----|----------------|-----------|
| | | Nomenclator CAEN | 49 - Transporturi terestre și transporturi prin conducte | | | 2 | Numar persoane | Definitiv |
| BUCES | 1996 | Nomenclator CAEN | 46 - Comerț cu ridicata cu excepția comerțului cu autovehicule și motocicletele | | | 0 | Numar persoane | Definitiv |
| | | Nomenclator CAEN | 47 - Comerț cu amănuntul, cu excepția autovehiculelor și motocicletelor | | | 15 | Numar persoane | Definitiv |
| | | Nomenclator CAEN | 49 - Transporturi terestre și transporturi prin conducte | | | 2 | Numar persoane | Definitiv |
| | | Nomenclator CAEN | 86 - Activități referitoare la sănătatea umană | | | 6 | Numar persoane | Definitiv |
| BUCURESCI | | Nomenclator CAEN | 45 - Comerț cu ridicata și cu amănuntul, întreținerea și repararea autovehiculelor și a motocicletelor | | | 1 | Numar persoane | Definitiv |
| | | Nomenclator CAEN | 47 - Comerț cu amănuntul, cu excepția autovehiculelor și motocicletelor | | | 10 | Numar persoane | Definitiv |
| | | Nomenclator CAEN | 49 - Transporturi terestre și transporturi prin conducte | | | 0 | Numar persoane | Definitiv |
| | | Nomenclator CAEN | 68 - Tranzacții imobiliare | | | 0 | Numar persoane | Definitiv |
| | | Nomenclator CAEN | 85 - Învățământ | | | 4 | Numar persoane | Definitiv |
| CERTEJU DE SUS | | Nomenclator CAEN | 45 - Comerț cu ridicata și cu amănuntul, întreținerea și repararea autovehiculelor și a motocicletelor | | | 25 | Numar persoane | Definitiv |
| | | Nomenclator CAEN | 46 - Comerț cu ridicata cu excepția comerțului cu autovehicule și motocicletele | | | 2 | Numar persoane | Definitiv |
| | | Nomenclator CAEN | 47 - Comerț cu amănuntul, cu excepția autovehiculelor și motocicletelor | | | 23 | Numar persoane | Definitiv |
| | | Nomenclator CAEN | 49 - Transporturi terestre și transporturi prin conducte | | | 42 | Numar persoane | Definitiv |
| | | Nomenclator CAEN | 55 - Hoteluri și alte facilități de cazare | | | 0 | Numar persoane | Definitiv |
| | | Nomenclator CAEN | 56 - Restaurante și alte activități de servicii de alimentație | | | 5 | Numar persoane | Definitiv |
| | | Nomenclator CAEN | 69 - Activități juridice și de contabilitate | | | 0 | Numar persoane | Definitiv |
| | | Nomenclator CAEN | 70 - Activități ale direcțiilor (centralelor), birourilor administrative centralizate; activități de management și de consultanță în management | | | 0 | Numar persoane | Definitiv |

| | | | | | |
|----------------|------------------|---|-----|----------------|-----------|
| | Nomenclator CAEN | 71 - Activități de arhitectură și inginerie; activități de testări și analiză tehnică | 154 | Numar persoane | Definitiv |
| | Nomenclator CAEN | 73 - Publicitate și activități de studiere a pieței | 1 | Numar persoane | Definitiv |
| | Nomenclator CAEN | 75 - Activități veterinare | 0 | Numar persoane | Definitiv |
| | Nomenclator CAEN | 82 - Activități de secretariat, servicii suport și alte activități de servicii prestate în principal întreprinderilor | 1 | Numar persoane | Definitiv |
| | Nomenclator CAEN | 85 - Învățământ | 0 | Numar persoane | Definitiv |
| | Nomenclator CAEN | 96 - Alte activități de servicii | 0 | Numar persoane | Definitiv |
| CRISCIOR | Nomenclator CAEN | 45 - Comerț cu ridicata și cu amănuntul, întreținerea și repararea autovehiculelor și a motocicletelor | 2 | Numar persoane | Definitiv |
| | Nomenclator CAEN | 46 - Comerț cu ridicata cu excepția comerțului cu autovehicule și motociclete | 3 | Numar persoane | Definitiv |
| | Nomenclator CAEN | 47 - Comerț cu amănuntul, cu excepția autovehiculelor și motocicletelor | 56 | Numar persoane | Definitiv |
| | Nomenclator CAEN | 49 - Transporturi terestre și transporturi prin conducte | 141 | Numar persoane | Definitiv |
| | Nomenclator CAEN | 55 - Hoteluri și alte facilități de cazare | 1 | Numar persoane | Definitiv |
| | Nomenclator CAEN | 70 - Activități ale direcțiilor (centralelor), birourilor administrative centralizate; activități de management și de consultanță în management | 0 | Numar persoane | Definitiv |
| | Nomenclator CAEN | 77 - Activități de închiriere și leasing | 3 | Numar persoane | Definitiv |
| | Nomenclator CAEN | 80 - Activități de investigații și protecție | 37 | Numar persoane | Definitiv |
| | Nomenclator CAEN | 81 - Activități de peisagistică și servicii pentru clădiri | 2 | Numar persoane | Definitiv |
| | Nomenclator CAEN | 82 - Activități de secretariat, servicii suport și alte activități de servicii prestate în principal întreprinderilor | 1 | Numar persoane | Definitiv |
| LUNCOIU DE JOS | Nomenclator CAEN | 47 - Comerț cu amănuntul, cu excepția autovehiculelor și motocicletelor | 2 | Numar persoane | Definitiv |

| | | | | | | | | |
|-------------|--|------------------|---|--|--|----|----------------|-----------|
| | | Nomenclator CAEN | 49 - Transporturi terestre și transporturi prin conducte | | | 3 | Numar persoane | Definitiv |
| RIBITA | | Nomenclator CAEN | 46 - Comerț cu ridicata cu excepția comerțului cu autovehicule și motociclete | | | 4 | Numar persoane | Definitiv |
| | | Nomenclator CAEN | 47 - Comerț cu amănuntul, cu excepția autovehiculelor și motocicletelor | | | 10 | Numar persoane | Definitiv |
| | | Nomenclator CAEN | 55 - Hoteluri și alte facilități de cazare | | | 0 | Numar persoane | Definitiv |
| | | Nomenclator CAEN | 56 - Restaurante și alte activități de servicii de alimentație | | | 4 | Numar persoane | Definitiv |
| | | Nomenclator CAEN | 77 - Activități de închiriere și leasing | | | 10 | Numar persoane | Definitiv |
| TOMESTI | | Nomenclator CAEN | 46 - Comerț cu ridicata cu excepția comerțului cu autovehicule și motociclete | | | 0 | Numar persoane | Definitiv |
| | | Nomenclator CAEN | 47 - Comerț cu amănuntul, cu excepția autovehiculelor și motocicletelor | | | 1 | Numar persoane | Definitiv |
| VALISOARA | | Nomenclator CAEN | 56 - Restaurante și alte activități de servicii de alimentație | | | 1 | Numar persoane | Definitiv |
| | | Nomenclator CAEN | 80 - Activități de investigații și protecție | | | 2 | Numar persoane | Definitiv |
| VATA DE JOS | | Nomenclator CAEN | 46 - Comerț cu ridicata cu excepția comerțului cu autovehicule și motociclete | | | 1 | Numar persoane | Definitiv |
| | | Nomenclator CAEN | 47 - Comerț cu amănuntul, cu excepția autovehiculelor și motocicletelor | | | 17 | Numar persoane | Definitiv |
| | | Nomenclator CAEN | 49 - Transporturi terestre și transporturi prin conducte | | | 0 | Numar persoane | Definitiv |
| | | Nomenclator CAEN | 55 - Hoteluri și alte facilități de cazare | | | 10 | Numar persoane | Definitiv |
| | | Nomenclator CAEN | 56 - Restaurante și alte activități de servicii de alimentație | | | 12 | Numar persoane | Definitiv |
| | | Nomenclator CAEN | 58 - Activități de editare | | | 0 | Numar persoane | Definitiv |
| | | Nomenclator CAEN | 61 - Telecomunicații | | | 17 | Numar persoane | Definitiv |
| | | Nomenclator CAEN | 70 - Activități ale direcțiilor (centralelor), birourilor administrative centralizate; activități de management și de consultanță în management | | | 4 | Numar persoane | Definitiv |
| | | Nomenclator CAEN | 75 - Activități veterinare | | | 0 | Numar persoane | Definitiv |

Pagina 1 din 1

Dezvoltare economică

REGIS - Numărul întreprinderilor active

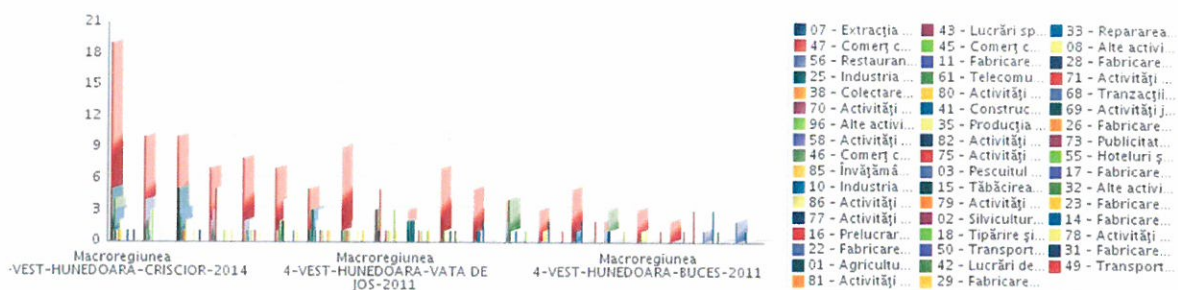

| AN | MACROREGIUNE | REGIUNE | JUDET | LOCALITATE | EV. LOC | DEZAGREGARE1 | CRITERIU 1 | DEZAGREGAR E2 | CRITERIU 2 | VALOARE | UM | TIP VALOARE |
|------|-----------------|---------|-----------|--------------|---------|------------------|---|---------------|------------|---------|---------------------|-------------|
| 2011 | Macroregiunea 4 | VEST | HUNEDOARA | BAIA DE CRIS | | Nomenclator CAEN | 01 - Agricultură, vânătoare și servicii anexe | | | 2 | Numar întreprinderi | Definitiv |
| | | | | | | Nomenclator CAEN | 02 - Silvicultură și exploatare forestieră | | | 3 | Numar întreprinderi | Definitiv |
| | | | | | | Nomenclator CAEN | 10 - Industria alimentară | | | 2 | Numar întreprinderi | Definitiv |
| | | | | | | Nomenclator CAEN | 15 - Tăbăcirea și finisarea pieilor; fabricarea articolelor de volaj și marochinărie, harnașamentelor și încălțămintei; prepararea și vopsirea blănurilor | | | 2 | Numar întreprinderi | Definitiv |
| | | | | | | Nomenclator CAEN | 18 - Tipărire și reproducerea pe suporti a înregistrărilor | | | 1 | Numar întreprinderi | Definitiv |
| | | | | | | Nomenclator CAEN | 23 - Fabricarea altor produse din minerale nemetale | | | 1 | Numar întreprinderi | Definitiv |
| | | | | | | Nomenclator CAEN | 25 - Industria construcțiilor metalice și a produselor din metal, exclusiv mașini, utilaje și instalații | | | 2 | Numar întreprinderi | Definitiv |
| | | | | | | Nomenclator CAEN | 41 - Construcții de clădiri | | | 4 | Numar întreprinderi | Definitiv |
| | | | | | | Nomenclator CAEN | 43 - Lucrări speciale de construcții | | | 2 | Numar întreprinderi | Definitiv |
| | | | | | | Nomenclator CAEN | 46 - Comerț cu ridicata cu excepția comerțului cu autovehicule și motocicletele | | | 2 | Numar întreprinderi | Definitiv |
| | | | | | | Nomenclator CAEN | 47 - Comerț cu amănuntul, cu excepția autovehiculelor și motocicletelor | | | 3 | Numar întreprinderi | Definitiv |

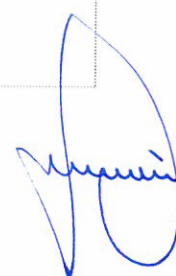

| | | | | | | | |
|-------|------------------|--|--|--|---|---------------------|-----------|
| | Nomenclator CAEN | 49 - Transporturi terestre și transporturi prin conducte | | | 2 | Numar întreprinderi | Definitiv |
| | Nomenclator CAEN | 55 - Hoteluri și alte facilități de cazare | | | 1 | Numar întreprinderi | Definitiv |
| | Nomenclator CAEN | 56 - Restaurante și alte activități de servicii de alimentație | | | 1 | Numar întreprinderi | Definitiv |
| | Nomenclator CAEN | 75 - Activități veterinare | | | 1 | Numar întreprinderi | Definitiv |
| BAITA | Nomenclator CAEN | 02 - Silvicultură și exploatare forestieră | | | 1 | Numar întreprinderi | Definitiv |
| | Nomenclator CAEN | 08 - Alte activități extractive | | | 1 | Numar întreprinderi | Definitiv |
| | Nomenclator CAEN | 16 - Prelucrarea lemnului, fabricarea produselor din lemn și plută, cu excepția mobile; fabricarea articolelor din paie și din alte materiale vegetale împletite | | | 1 | Numar întreprinderi | Definitiv |
| | Nomenclator CAEN | 23 - Fabricarea altor produse din minerale nemetalice | | | 1 | Numar întreprinderi | Definitiv |
| | Nomenclator CAEN | 25 - Industria construcțiilor metalice și a produselor din metal, exclusiv mașini, utilaje și instalații | | | 1 | Numar întreprinderi | Definitiv |
| | Nomenclator CAEN | 31 - Fabricarea de mobilă | | | 3 | Numar întreprinderi | Definitiv |
| | Nomenclator CAEN | 38 - Colectarea, tratarea și eliminarea deșeurilor; activități de recuperare a materialelor reciclabile | | | 1 | Numar întreprinderi | Definitiv |
| | Nomenclator CAEN | 41 - Construcții de clădiri | | | 2 | Numar întreprinderi | Definitiv |
| | Nomenclator CAEN | 43 - Lucrări speciale de construcții | | | 1 | Numar întreprinderi | Definitiv |
| | Nomenclator CAEN | 45 - Comerț cu ridicata și cu amănuntul, întreținerea și repararea autovehiculelor și a motocicletelor | | | 1 | Numar întreprinderi | Definitiv |
| | Nomenclator CAEN | 46 - Comerț cu ridicata cu excepția comerțului cu autovehicule și motociclete | | | 1 | Numar întreprinderi | Definitiv |
| | Nomenclator CAEN | 47 - Comerț cu amănuntul, cu excepția autovehiculelor și motocicletelor | | | 9 | Numar întreprinderi | Definitiv |

| | | | | | | | | |
|----------------|------|------------------|--|--|--|---|---------------------|-----------|
| | | Nomenclator CAEN | 49 - Transporturi terestre și transporturi prin conducte | | | 5 | Numar intreprinderi | Definitiv |
| | | Nomenclator CAEN | 56 - Restaurante și alte activități de servicii de alimentație | | | 1 | Numar intreprinderi | Definitiv |
| | | Nomenclator CAEN | 68 - Tranzacții imobiliare | | | 1 | Numar intreprinderi | Definitiv |
| | | Nomenclator CAEN | 78 - Activități de servicii privind forța de muncă | | | 1 | Numar intreprinderi | Definitiv |
| BLAJENI | | Nomenclator CAEN | 02 - Silvicultură și exploatare forestieră | | | 1 | Numar intreprinderi | Definitiv |
| | | Nomenclator CAEN | 41 - Construcții de clădiri | | | 1 | Numar intreprinderi | Definitiv |
| | | Nomenclator CAEN | 47 - Comerț cu amănuntul, cu excepția autovehiculelor și motocicletelor | | | 2 | Numar intreprinderi | Definitiv |
| | | Nomenclator CAEN | 49 - Transporturi terestre și transporturi prin conducte | | | 1 | Numar intreprinderi | Definitiv |
| BUCES | 1996 | Nomenclator CAEN | 35 - Producția și furnizarea de energie electrică și termică, gaze, apă caldă și aer condiționat | | | 1 | Numar intreprinderi | Definitiv |
| | | Nomenclator CAEN | 46 - Comerț cu ridicata cu excepția comerțului cu autovehicule și motociclete | | | 1 | Numar intreprinderi | Definitiv |
| | | Nomenclator CAEN | 47 - Comerț cu amănuntul, cu excepția autovehiculelor și motocicletelor | | | 3 | Numar intreprinderi | Definitiv |
| | | Nomenclator CAEN | 49 - Transporturi terestre și transporturi prin conducte | | | 1 | Numar intreprinderi | Definitiv |
| | | Nomenclator CAEN | 86 - Activități referitoare la sănătatea umană | | | 1 | Numar intreprinderi | Definitiv |
| BUCURESCI | | Nomenclator CAEN | 11 - Fabricarea băuturilor | | | 1 | Numar intreprinderi | Definitiv |
| | | Nomenclator CAEN | 22 - Fabricarea produselor din cauciuc și mase plastice | | | 1 | Numar intreprinderi | Definitiv |
| | | Nomenclator CAEN | 47 - Comerț cu amănuntul, cu excepția autovehiculelor și motocicletelor | | | 2 | Numar intreprinderi | Definitiv |
| | | Nomenclator CAEN | 85 - Învățământ | | | 1 | Numar intreprinderi | Definitiv |
| CERTEJU DE SUS | | Nomenclator CAEN | 01 - Agricultură, vânătoare și servicii anexe | | | 2 | Numar intreprinderi | Definitiv |
| | | Nomenclator CAEN | 02 - Silvicultură și exploatare forestieră | | | 3 | Numar intreprinderi | Definitiv |
| | | Nomenclator CAEN | 08 - Alte activități extractive | | | 1 | Numar intreprinderi | Definitiv |

| | | | | | | | | |
|------------------|--|---|--|--|---|---------------------|---------------------|-----------|
| Nomenclator CAEN | 10 - Industria alimentară | | | | 1 | Numar intreprinderi | Definitiv | |
| Nomenclator CAEN | 38 - Colectarea, tratarea și eliminarea deeurilor; activități de recuperare a materialelor reciclabile | | | | 1 | Numar intreprinderi | Definitiv | |
| Nomenclator CAEN | 41 - Construcții de clădiri | | | | 2 | Numar intreprinderi | Definitiv | |
| Nomenclator CAEN | 43 - Lucrări speciale de construcții | | | | 1 | Numar intreprinderi | Definitiv | |
| Nomenclator CAEN | 45 - Comerț cu ridicata și cu amănuntul, întreținerea și repararea autovehiculelor și a motocicletelor | | | | 1 | Numar intreprinderi | Definitiv | |
| Nomenclator CAEN | 46 - Comerț cu ridicata cu excepția comerțului cu autovehicule și motociclete | | | | 1 | Numar intreprinderi | Definitiv | |
| Nomenclator CAEN | 47 - Comerț cu amănuntul, cu excepția autovehiculelor și motocicletelor | | | | 8 | Numar intreprinderi | Definitiv | |
| Nomenclator CAEN | 49 - Transporturi terestre și transporturi prin conducte | | | | 6 | Numar intreprinderi | Definitiv | |
| Nomenclator CAEN | 50 - Transporturi pe apă | | | | 1 | Numar intreprinderi | Definitiv | |
| Nomenclator CAEN | 55 - Hoteluri și alte facilități de cazare | | | | 2 | Numar intreprinderi | Definitiv | |
| Nomenclator CAEN | 56 - Restaurante și alte activități de servicii de alimentație | | | | 2 | Numar intreprinderi | Definitiv | |
| Nomenclator CAEN | 69 - Activități juridice și de contabilitate | | | | 1 | Numar intreprinderi | Definitiv | |
| Nomenclator CAEN | 71 - Activități de arhitectură și inginerie; activități de testări și analiză tehnică | | | | 2 | Numar intreprinderi | Definitiv | |
| Nomenclator CAEN | 75 - Activități veterinare | | | | 1 | Numar intreprinderi | Definitiv | |
| CRISCIOR | Nomenclator CAEN | 02 - Silvicultură și exploatare forestieră | | | | 1 | Numar intreprinderi | Definitiv |
| | Nomenclator CAEN | 08 - Alte activități extractive | | | | 1 | Numar intreprinderi | Definitiv |
| | Nomenclator CAEN | 10 - Industria alimentară | | | | 3 | Numar intreprinderi | Definitiv |
| | Nomenclator CAEN | 15 - Tăbăcirea și finisarea pieilor; fabricarea articolelor de volaj și marochinărie, harnașamentelor și încălțămintei; prepararea și vopsirea blănilor | | | | 1 | Numar intreprinderi | Definitiv |

| | | | | | | | |
|------------------|---|--|--|--|----|---------------------|-----------|
| Nomenclator CAEN | 16 - Prelucrarea lemnului, fabricarea produselor din lemn și plută, cu excepția mobilei; fabricarea articolelor din paie și din alte materiale vegetale împletite | | | | 1 | Numar intreprinderi | Definitiv |
| Nomenclator CAEN | 25 - Industria construcțiilor metalice și a produselor din metal, exclusiv mașini, utilaje și instalații | | | | 5 | Numar intreprinderi | Definitiv |
| Nomenclator CAEN | 28 - Fabricarea de mașini, utilaje și echipamente n.c.a. | | | | 1 | Numar intreprinderi | Definitiv |
| Nomenclator CAEN | 31 - Fabricarea de mobilă | | | | 1 | Numar intreprinderi | Definitiv |
| Nomenclator CAEN | 32 - Alte activități industriale n.c.a. | | | | 1 | Numar intreprinderi | Definitiv |
| Nomenclator CAEN | 33 - Repararea, întreținerea și instalarea mașinilor și echipamentelor | | | | 1 | Numar intreprinderi | Definitiv |
| Nomenclator CAEN | 41 - Construcții de clădiri | | | | 1 | Numar intreprinderi | Definitiv |
| Nomenclator CAEN | 43 - Lucrări speciale de construcții | | | | 1 | Numar intreprinderi | Definitiv |
| Nomenclator CAEN | 45 - Comerț cu ridicata și cu amănuntul, întreținerea și repararea autovehiculelor și a motocicletelor | | | | 2 | Numar intreprinderi | Definitiv |
| Nomenclator CAEN | 46 - Comerț cu ridicata cu excepția comerțului cu autovehicule și motociclete | | | | 2 | Numar intreprinderi | Definitiv |
| Nomenclator CAEN | 47 - Comerț cu amănuntul, cu excepția autovehiculelor și motocicletelor | | | | 10 | Numar intreprinderi | Definitiv |
| Nomenclator CAEN | 49 - Transporturi terestre și transporturi prin conducte | | | | 6 | Numar intreprinderi | Definitiv |
| Nomenclator CAEN | 55 - Hoteluri și alte facilități de cazare | | | | 1 | Numar intreprinderi | Definitiv |
| Nomenclator CAEN | 73 - Publicitate și activități de studiere a pieței | | | | 1 | Numar intreprinderi | Definitiv |
| Nomenclator CAEN | 77 - Activități de închiriere și leasing | | | | 1 | Numar intreprinderi | Definitiv |
| Nomenclator CAEN | 81 - Activități de pesagistică și servicii pentru clădiri | | | | 1 | Numar intreprinderi | Definitiv |

| | | | | | | | |
|----------------|------------------|--|--|--|---|---------------------|-----------|
| LUNCOIU DE JOS | Nomenclator CAEN | 01 - Agricultură, vânătoare și servicii anexe | | | 1 | Numar intreprinderi | Definitiv |
| | Nomenclator CAEN | 10 - Industria alimentară | | | 1 | Numar intreprinderi | Definitiv |
| | Nomenclator CAEN | 31 - Fabricarea de mobilă | | | 2 | Numar intreprinderi | Definitiv |
| | Nomenclator CAEN | 41 - Construcții de clădiri | | | 2 | Numar intreprinderi | Definitiv |
| | Nomenclator CAEN | 47 - Comerț cu amănuntul, cu excepția autovehiculelor și motocicletelor | | | 5 | Numar intreprinderi | Definitiv |
| | Nomenclator CAEN | 49 - Transporturi terestre și transporturi prin conducte | | | 2 | Numar intreprinderi | Definitiv |
| | Nomenclator CAEN | 79 - Activități ale agenților turistici și a tur-operatorilor; alte servicii de rezervare și asistență turistică | | | 1 | Numar intreprinderi | Definitiv |
| RIBITA | Nomenclator CAEN | 10 - Industria alimentară | | | 1 | Numar intreprinderi | Definitiv |
| | Nomenclator CAEN | 22 - Fabricarea produselor din cauciuc și mase plastice | | | 1 | Numar intreprinderi | Definitiv |
| | Nomenclator CAEN | 46 - Comerț cu ridicata cu excepția comerțului cu autovehicule și motociclete | | | 3 | Numar intreprinderi | Definitiv |
| | Nomenclator CAEN | 47 - Comerț cu amănuntul, cu excepția autovehiculelor și motocicletelor | | | 2 | Numar intreprinderi | Definitiv |
| | Nomenclator CAEN | 55 - Hoteluri și alte facilități de cazare | | | 1 | Numar intreprinderi | Definitiv |
| | Nomenclator CAEN | 56 - Restaurante și alte activități de servicii de alimentație | | | 1 | Numar intreprinderi | Definitiv |
| | Nomenclator CAEN | 77 - Activități de închiriere și leasing | | | 1 | Numar intreprinderi | Definitiv |
| TOMESTI | Nomenclator CAEN | 47 - Comerț cu amănuntul, cu excepția autovehiculelor și motocicletelor | | | 1 | Numar intreprinderi | Definitiv |
| VALISOARA | Nomenclator CAEN | 41 - Construcții de clădiri | | | 1 | Numar intreprinderi | Definitiv |
| | Nomenclator CAEN | 47 - Comerț cu amănuntul, cu excepția autovehiculelor și motocicletelor | | | 1 | Numar intreprinderi | Definitiv |
| | Nomenclator CAEN | 56 - Restaurante și alte activități de servicii de alimentație | | | 2 | Numar intreprinderi | Definitiv |
| | Nomenclator CAEN | 80 - Activități de investigații și protecție | | | 1 | Numar intreprinderi | Definitiv |
| VATA DE JOS | Nomenclator CAEN | 02 - Silvicultură și exploatare forestieră | | | 2 | Numar intreprinderi | Definitiv |

| | | | | | | |
|------------------|---|--|--|--|-----------------------|-----------|
| Nomenclator CAEN | 08 - Alte activități extractive | | | | 1 Numar intreprinderi | Definitiv |
| Nomenclator CAEN | 10 - Industria alimentară | | | | 1 Numar intreprinderi | Definitiv |
| Nomenclator CAEN | 16 - Prelucrarea lemnului, fabricarea produselor din lemn și plută, cu excepția mobilei; fabricarea articolelor din paie și din alte materiale vegetale împletite | | | | 5 Numar intreprinderi | Definitiv |
| Nomenclator CAEN | 17 - Fabricarea hârtiei și a produselor din hârtie | | | | 1 Numar intreprinderi | Definitiv |
| Nomenclator CAEN | 18 - Tipărire și reproducerea pe suportți a înregistrărilor | | | | 1 Numar intreprinderi | Definitiv |
| Nomenclator CAEN | 23 - Fabricarea altor produse din minerale nemetalice | | | | 1 Numar intreprinderi | Definitiv |
| Nomenclator CAEN | 33 - Repararea, întreținerea și instalarea mașinilor și echipamentelor | | | | 1 Numar intreprinderi | Definitiv |
| Nomenclator CAEN | 38 - Colectarea, tratarea și eliminarea deșeurilor; activități de recuperare a materialelor reciclabile | | | | 1 Numar intreprinderi | Definitiv |
| Nomenclator CAEN | 46 - Comerț cu ridicata cu excepția comerțului cu autovehicule și motocicletele | | | | 3 Numar intreprinderi | Definitiv |
| Nomenclator CAEN | 47 - Comerț cu amănuntul, cu excepția autovehiculelor și motocicletelor | | | | 3 Numar intreprinderi | Definitiv |
| Nomenclator CAEN | 49 - Transporturi terestre și transporturi prin conducte | | | | 1 Numar intreprinderi | Definitiv |
| Nomenclator CAEN | 55 - Hoteluri și alte facilități de cazare | | | | 3 Numar intreprinderi | Definitiv |
| Nomenclator CAEN | 56 - Restaurante și alte activități de servicii de alimentație | | | | 2 Numar intreprinderi | Definitiv |
| Nomenclator CAEN | 58 - Activități de editare | | | | 1 Numar intreprinderi | Definitiv |
| Nomenclator CAEN | 70 - Activități ale direcțiilor (centralelor), birourilor administrative centralizate; activități de management și de consultanță în management | | | | 3 Numar intreprinderi | Definitiv |

| | | | | | | | | | | | | |
|------|-----------------|------|-----------|--------------|------------------|---|--|--|--|---|---------------------|-----------|
| | | | | | Nomenclator CAEN | 75 - Activități veterinare | | | | 1 | Numar intreprinderi | Definitiv |
| 2014 | Macroregiunea 4 | VEST | HUNEDOARA | BAIA DE CRIS | Nomenclator CAEN | 01 - Agricultură, vânătoare și servicii anexe | | | | 1 | Numar intreprinderi | Definitiv |
| | | | | | Nomenclator CAEN | 02 - Silvicultură și exploatare forestieră | | | | 2 | Numar intreprinderi | Definitiv |
| | | | | | Nomenclator CAEN | 10 - Industria alimentară | | | | 3 | Numar intreprinderi | Definitiv |
| | | | | | Nomenclator CAEN | 15 - Tăbăcirea și finisarea pieilor; fabricarea articolelor de voiaj și marochinărie, harnașamentelor și încălțămintei; prepararea și vopsirea blănurilor | | | | 1 | Numar intreprinderi | Definitiv |
| | | | | | Nomenclator CAEN | 18 - Tipărire și reproducerea pe suporti a înregistrărilor | | | | 1 | Numar intreprinderi | Definitiv |
| | | | | | Nomenclator CAEN | 22 - Fabricarea produselor din cauciuc și mase plastice | | | | 1 | Numar intreprinderi | Definitiv |
| | | | | | Nomenclator CAEN | 23 - Fabricarea altor produse din minerale nemetalice | | | | 1 | Numar intreprinderi | Definitiv |
| | | | | | Nomenclator CAEN | 25 - Industria construcțiilor metalice și a produselor din metal, exclusiv mașini, utilaje și instalații | | | | 1 | Numar intreprinderi | Definitiv |
| | | | | | Nomenclator CAEN | 26 - Fabricarea calculatoarelor și a produselor electronice și optice | | | | 1 | Numar intreprinderi | Definitiv |
| | | | | | Nomenclator CAEN | 33 - Repararea, întreținerea și instalarea mașinilor și echipamentelor | | | | 1 | Numar intreprinderi | Definitiv |
| | | | | | Nomenclator CAEN | 41 - Construcții de clădiri | | | | 3 | Numar intreprinderi | Definitiv |
| | | | | | Nomenclator CAEN | 43 - Lucrări speciale de construcții | | | | 2 | Numar intreprinderi | Definitiv |
| | | | | | Nomenclator CAEN | 46 - Comerț cu ridicata cu excepția comerțului cu autovehicule și motocicletele | | | | 3 | Numar intreprinderi | Definitiv |
| | | | | | Nomenclator CAEN | 47 - Comerț cu amănuntul, cu excepția autovehiculelor și motocicletelor | | | | 5 | Numar intreprinderi | Definitiv |
| | | | | | Nomenclator CAEN | 49 - Transporturi terestre și transporturi prin conducte | | | | 2 | Numar intreprinderi | Definitiv |
| | | | | | Nomenclator CAEN | 55 - Hoteluri și alte facilități de cazare | | | | 1 | Numar intreprinderi | Definitiv |

| | | | | | | | |
|---------|------------------|---|--|--|---|---------------------|-----------|
| | Nomenclator CAEN | 56 - Restaurante și alte activități de servicii de alimentație | | | 1 | Numar întreprinderi | Definitiv |
| | Nomenclator CAEN | 75 - Activități veterinare | | | 1 | Numar întreprinderi | Definitiv |
| | Nomenclator CAEN | 77 - Activități de închiriere și leasing | | | 1 | Numar întreprinderi | Definitiv |
| BAITA | Nomenclator CAEN | 01 - Agricultură, vânătoare și servicii anexe | | | 2 | Numar întreprinderi | Definitiv |
| | Nomenclator CAEN | 02 - Silvicultură și exploatare forestieră | | | 1 | Numar întreprinderi | Definitiv |
| | Nomenclator CAEN | 23 - Fabricarea altor produse din minerale nemetalice | | | 1 | Numar întreprinderi | Definitiv |
| | Nomenclator CAEN | 31 - Fabricarea de mobilă | | | 3 | Numar întreprinderi | Definitiv |
| | Nomenclator CAEN | 38 - Colectarea, tratarea și eliminarea deșeurilor; activități de recuperare a materialelor reciclabile | | | 1 | Numar întreprinderi | Definitiv |
| | Nomenclator CAEN | 41 - Construcții de clădiri | | | 2 | Numar întreprinderi | Definitiv |
| | Nomenclator CAEN | 43 - Lucrări speciale de construcții | | | 4 | Numar întreprinderi | Definitiv |
| | Nomenclator CAEN | 45 - Comerț cu ridicata și cu amănuntul, întreținerea și repararea autovehiculelor și a motocicletelor | | | 2 | Numar întreprinderi | Definitiv |
| | Nomenclator CAEN | 46 - Comerț cu ridicata cu excepția comerțului cu autovehicule și motociclete | | | 2 | Numar întreprinderi | Definitiv |
| | Nomenclator CAEN | 47 - Comerț cu amănuntul, cu excepția autovehiculelor și motocicletelor | | | 7 | Numar întreprinderi | Definitiv |
| | Nomenclator CAEN | 49 - Transporturi terestre și transporturi prin conducte | | | 6 | Numar întreprinderi | Definitiv |
| | Nomenclator CAEN | 56 - Restaurante și alte activități de servicii de alimentație | | | 1 | Numar întreprinderi | Definitiv |
| | Nomenclator CAEN | 68 - Tranzacții imobiliare | | | 1 | Numar întreprinderi | Definitiv |
| | Nomenclator CAEN | 71 - Activități de arhitectură și inginerie; activități de testări și analiză tehnică | | | 1 | Numar întreprinderi | Definitiv |
| BLAJENI | Nomenclator CAEN | 02 - Silvicultură și exploatare forestieră | | | 1 | Numar întreprinderi | Definitiv |

| | | | | | | | | |
|-----------|------|------------------|--|--|--|---|---------------------|-----------|
| | | Nomenclator CAEN | 47 - Comerț cu amănuntul, cu excepția autovehiculelor și motocicletelor | | | 2 | Numar intreprinderi | Definitiv |
| | | Nomenclator CAEN | 49 - Transporturi terestre și transporturi prin conducte | | | 3 | Numar intreprinderi | Definitiv |
| BUCES | 1996 | Nomenclator CAEN | 08 - Alte activități extractive | | | 1 | Numar intreprinderi | Definitiv |
| | | Nomenclator CAEN | 29 - Fabricarea autovehiculelor de transport rutier, a remorcilor și semiremorcilor | | | 1 | Numar intreprinderi | Definitiv |
| | | Nomenclator CAEN | 35 - Producția și furnizarea de energie electrică și termică, gaze, apă caldă și aer condiționat | | | 1 | Numar intreprinderi | Definitiv |
| | | Nomenclator CAEN | 41 - Construcții de clădiri | | | 1 | Numar intreprinderi | Definitiv |
| | | Nomenclator CAEN | 42 - Lucrări de geniu civil | | | 1 | Numar intreprinderi | Definitiv |
| | | Nomenclator CAEN | 46 - Comerț cu ridicata cu excepția comerțului cu autovehicule și motociclete | | | 1 | Numar intreprinderi | Definitiv |
| | | Nomenclator CAEN | 47 - Comerț cu amănuntul, cu excepția autovehiculelor și motocicletelor | | | 7 | Numar intreprinderi | Definitiv |
| | | Nomenclator CAEN | 49 - Transporturi terestre și transporturi prin conducte | | | 2 | Numar intreprinderi | Definitiv |
| | | Nomenclator CAEN | 86 - Activități referitoare la sănătatea umană | | | 1 | Numar intreprinderi | Definitiv |
| BUCURESCI | | Nomenclator CAEN | 02 - Silvicultură și exploatare forestieră | | | 2 | Numar intreprinderi | Definitiv |
| | | Nomenclator CAEN | 11 - Fabricarea băuturilor | | | 1 | Numar intreprinderi | Definitiv |
| | | Nomenclator CAEN | 41 - Construcții de clădiri | | | 2 | Numar intreprinderi | Definitiv |
| | | Nomenclator CAEN | 45 - Comerț cu ridicata și cu amănuntul, întreținerea și repararea autovehiculelor și a motocicletelor | | | 1 | Numar intreprinderi | Definitiv |
| | | Nomenclator CAEN | 47 - Comerț cu amănuntul, cu excepția autovehiculelor și motocicletelor | | | 3 | Numar intreprinderi | Definitiv |
| | | Nomenclator CAEN | 49 - Transporturi terestre și transporturi prin conducte | | | 1 | Numar intreprinderi | Definitiv |
| | | Nomenclator CAEN | 68 - Tranzacții imobiliare | | | 1 | Numar intreprinderi | Definitiv |
| | | Nomenclator CAEN | 85 - Învățământ | | | 1 | Numar intreprinderi | Definitiv |

| CERTEJU DE SUS | | | | | | | |
|------------------|---|--|--|--|----|---------------------|-----------|
| Nomenclator CAEN | 01 - Agricultură, vânătoare și servicii anexe | | | | 3 | Numar întreprinderi | Definitiv |
| Nomenclator CAEN | 02 - Silvicultură și exploatare forestieră | | | | 7 | Numar întreprinderi | Definitiv |
| Nomenclator CAEN | 07 - Extracția minereurilor metalifere | | | | 1 | Numar întreprinderi | Definitiv |
| Nomenclator CAEN | 08 - Alte activități extractive | | | | 1 | Numar întreprinderi | Definitiv |
| Nomenclator CAEN | 10 - Industria alimentară | | | | 1 | Numar întreprinderi | Definitiv |
| Nomenclator CAEN | 38 - Colectarea, tratarea și eliminarea deșeurilor; activități de recuperare a materialelor reciclabile | | | | 1 | Numar întreprinderi | Definitiv |
| Nomenclator CAEN | 41 - Construcții de clădiri | | | | 1 | Numar întreprinderi | Definitiv |
| Nomenclator CAEN | 45 - Comerț cu ridicata și cu amănuntul, întreținerea și repararea autovehiculelor și a motocicletelor | | | | 3 | Numar întreprinderi | Definitiv |
| Nomenclator CAEN | 46 - Comerț cu ridicata cu excepția comerțului cu autovehicule și motociclete | | | | 2 | Numar întreprinderi | Definitiv |
| Nomenclator CAEN | 47 - Comerț cu amănuntul, cu excepția autovehiculelor și motocicletelor | | | | 10 | Numar întreprinderi | Definitiv |
| Nomenclator CAEN | 49 - Transporturi terestre și transporturi prin conducte | | | | 8 | Numar întreprinderi | Definitiv |
| Nomenclator CAEN | 55 - Hoteluri și alte facilități de cazare | | | | 3 | Numar întreprinderi | Definitiv |
| Nomenclator CAEN | 56 - Restaurante și alte activități de servicii de alimentație | | | | 4 | Numar întreprinderi | Definitiv |
| Nomenclator CAEN | 69 - Activități juridice și de contabilitate | | | | 1 | Numar întreprinderi | Definitiv |
| Nomenclator CAEN | 70 - Activități ale direcțiilor (centralelor), birourilor administrative centralizate; activități de management și de consultanță în management | | | | 1 | Numar întreprinderi | Definitiv |
| Nomenclator CAEN | 71 - Activități de arhitectură și inginerie; activități de testări și analiză tehnică | | | | 3 | Numar întreprinderi | Definitiv |
| Nomenclator CAEN | 73 - Publicitate și activități de studiere a pieței | | | | 2 | Numar întreprinderi | Definitiv |

| | | | | | | | |
|----------|------------------|---|--|--|---|---------------------|-----------|
| | Nomenclator CAEN | 75 - Activități veterinare | | | 1 | Numar intreprinderi | Definitiv |
| | Nomenclator CAEN | 82 - Activități de secretariat, servicii suport și alte activități de servicii prestate în principal întreprinderilor | | | 1 | Numar intreprinderi | Definitiv |
| | Nomenclator CAEN | 85 - Învățământ | | | 1 | Numar intreprinderi | Definitiv |
| | Nomenclator CAEN | 96 - Alte activități de servicii | | | 1 | Numar intreprinderi | Definitiv |
| CRISCIOR | Nomenclator CAEN | 01 - Agricultură, vânătoare și servicii anexe | | | 1 | Numar intreprinderi | Definitiv |
| | Nomenclator CAEN | 02 - Silvicultură și exploatare forestieră | | | 3 | Numar intreprinderi | Definitiv |
| | Nomenclator CAEN | 10 - Industria alimentară | | | 3 | Numar intreprinderi | Definitiv |
| | Nomenclator CAEN | 14 - Fabricarea articolelor de îmbrăcăminte | | | 2 | Numar intreprinderi | Definitiv |
| | Nomenclator CAEN | 15 - Tăbăcirea și finisarea pieilor; fabricarea articolelor de voiaj și marochinărie, harnașamentelor și încălțămintei; prepararea și vopsirea blănurilor | | | 1 | Numar intreprinderi | Definitiv |
| | Nomenclator CAEN | 22 - Fabricarea produselor din cauciuc și mase plastice | | | 1 | Numar intreprinderi | Definitiv |
| | Nomenclator CAEN | 25 - Industria construcțiilor metalice și a produselor din metal, exclusiv mașini, utilaje și instalații | | | 5 | Numar intreprinderi | Definitiv |
| | Nomenclator CAEN | 28 - Fabricarea de mașini, utilaje și echipamente n.c.a. | | | 1 | Numar intreprinderi | Definitiv |
| | Nomenclator CAEN | 31 - Fabricarea de mobilă | | | 1 | Numar intreprinderi | Definitiv |
| | Nomenclator CAEN | 33 - Repararea, întreținerea și instalarea mașinilor și echipamentelor | | | 1 | Numar intreprinderi | Definitiv |
| | Nomenclator CAEN | 41 - Construcții de clădiri | | | 1 | Numar intreprinderi | Definitiv |
| | Nomenclator CAEN | 42 - Lucrări de genul civil | | | 1 | Numar intreprinderi | Definitiv |
| | Nomenclator CAEN | 43 - Lucrări speciale de construcții | | | 1 | Numar intreprinderi | Definitiv |

| | | | | | | | |
|----------------|------------------|---|--|--|----|---------------------|-----------|
| | Nomenclator CAEN | 45 - Comerț cu ridicata și cu amănuntul, întreținerea și repararea autovehiculelor și a motocicletelor | | | 2 | Numar întreprinderi | Definitiv |
| | Nomenclator CAEN | 46 - Comerț cu ridicata cu excepția comerțului cu autovehicule și motociclete | | | 4 | Numar întreprinderi | Definitiv |
| | Nomenclator CAEN | 47 - Comerț cu amănuntul, cu excepția autovehiculelor și motocicletelor | | | 19 | Numar întreprinderi | Definitiv |
| | Nomenclator CAEN | 49 - Transporturi terestre și transporturi prin conducte | | | 13 | Numar întreprinderi | Definitiv |
| | Nomenclator CAEN | 55 - Hoteluri și alte facilități de cazare | | | 1 | Numar întreprinderi | Definitiv |
| | Nomenclator CAEN | 70 - Activități ale direcțiilor (centralelor), birourilor administrative centralizate; activități de management și de consultanță în management | | | 1 | Numar întreprinderi | Definitiv |
| | Nomenclator CAEN | 77 - Activități de închiriere și leasing | | | 1 | Numar întreprinderi | Definitiv |
| | Nomenclator CAEN | 80 - Activități de investigații și protecție | | | 1 | Numar întreprinderi | Definitiv |
| | Nomenclator CAEN | 81 - Activități de peisagistică și servicii pentru clădiri | | | 1 | Numar întreprinderi | Definitiv |
| | Nomenclator CAEN | 82 - Activități de secretariat, servicii suport și alte activități de servicii prestate în principal întreprinderilor | | | 1 | Numar întreprinderi | Definitiv |
| LUNCOIU DE JOS | Nomenclator CAEN | 10 - Industria alimentară | | | 1 | Numar întreprinderi | Definitiv |
| | Nomenclator CAEN | 31 - Fabricarea de mobilă | | | 2 | Numar întreprinderi | Definitiv |
| | Nomenclator CAEN | 41 - Construcții de clădiri | | | 2 | Numar întreprinderi | Definitiv |
| | Nomenclator CAEN | 47 - Comerț cu amănuntul, cu excepția autovehiculelor și motocicletelor | | | 5 | Numar întreprinderi | Definitiv |
| | Nomenclator CAEN | 49 - Transporturi terestre și transporturi prin conducte | | | 2 | Numar întreprinderi | Definitiv |
| RIBITA | Nomenclator CAEN | 41 - Construcții de clădiri | | | 1 | Numar întreprinderi | Definitiv |
| | Nomenclator CAEN | 46 - Comerț cu ridicata cu excepția comerțului cu autovehicule și motociclete | | | 4 | Numar întreprinderi | Definitiv |

| | | | | | | | |
|-------------|------------------|---|--|--|---|---------------------|-----------|
| | Nomenclator CAEN | 47 - Comerț cu amănuntul, cu excepția autovehiculelor și motocicletelor | | | 4 | Numar intreprinderi | Definitiv |
| | Nomenclator CAEN | 55 - Hoteluri și alte facilități de cazare | | | 1 | Numar intreprinderi | Definitiv |
| | Nomenclator CAEN | 56 - Restaurante și alte activități de servicii de alimentație | | | 2 | Numar intreprinderi | Definitiv |
| | Nomenclator CAEN | 77 - Activități de închiriere și leasing | | | 1 | Numar intreprinderi | Definitiv |
| TOMESTI | Nomenclator CAEN | 46 - Comerț cu ridicata cu excepția comerțului cu autovehicule și motociclete | | | 1 | Numar intreprinderi | Definitiv |
| | Nomenclator CAEN | 47 - Comerț cu amănuntul, cu excepția autovehiculelor și motocicletelor | | | 1 | Numar intreprinderi | Definitiv |
| VALISOARA | Nomenclator CAEN | 41 - Construcții de clădiri | | | 3 | Numar intreprinderi | Definitiv |
| | Nomenclator CAEN | 42 - Lucrări de geniu civil | | | 1 | Numar intreprinderi | Definitiv |
| | Nomenclator CAEN | 56 - Restaurante și alte activități de servicii de alimentație | | | 1 | Numar intreprinderi | Definitiv |
| | Nomenclator CAEN | 80 - Activități de investigații și protecție | | | 1 | Numar intreprinderi | Definitiv |
| VATA DE JOS | Nomenclator CAEN | 02 - Silvicultură și exploatare forestieră | | | 4 | Numar intreprinderi | Definitiv |
| | Nomenclator CAEN | 03 - Pescuitul și acvacultura | | | 1 | Numar intreprinderi | Definitiv |
| | Nomenclator CAEN | 08 - Alte activități extractive | | | 1 | Numar intreprinderi | Definitiv |
| | Nomenclator CAEN | 10 - Industria alimentară | | | 2 | Numar intreprinderi | Definitiv |
| | Nomenclator CAEN | 16 - Prelucrarea lemnului, fabricarea produselor din lemn și plută, cu excepția mobilei; fabricarea articolelor din pale și din alte materiale vegetale împletite | | | 5 | Numar intreprinderi | Definitiv |
| | Nomenclator CAEN | 18 - Tipărire și reproducerea pe suporturi a înregistrărilor | | | 1 | Numar intreprinderi | Definitiv |
| | Nomenclator CAEN | 23 - Fabricarea altor produse din minerale nemetalice | | | 1 | Numar intreprinderi | Definitiv |
| | Nomenclator CAEN | 33 - Repararea, întreținerea și instalarea mașinilor și echipamentelor | | | 1 | Numar intreprinderi | Definitiv |

| | | | | | | | |
|------------------|---|--|--|--|---|---------------------|-----------|
| Nomenclator CAEN | 38 - Colectarea, tratarea și eliminarea deșeurilor; activități de recuperare a materialelor reciclabile | | | | 2 | Numar intreprinderi | Definitiv |
| Nomenclator CAEN | 46 - Comerț cu ridicata cu excepția comerțului cu autovehicule și motocicletele | | | | 1 | Numar intreprinderi | Definitiv |
| Nomenclator CAEN | 47 - Comerț cu amănuntul, cu excepția autovehiculelor și motocicletelor | | | | 7 | Numar intreprinderi | Definitiv |
| Nomenclator CAEN | 49 - Transporturi terestre și transporturi prin conducte | | | | 1 | Numar intreprinderi | Definitiv |
| Nomenclator CAEN | 55 - Hoteluri și alte facilități de cazare | | | | 3 | Numar intreprinderi | Definitiv |
| Nomenclator CAEN | 56 - Restaurante și alte activități de servicii de alimentație | | | | 2 | Numar intreprinderi | Definitiv |
| Nomenclator CAEN | 58 - Activități de editare | | | | 1 | Numar intreprinderi | Definitiv |
| Nomenclator CAEN | 61 - Telecomunicații | | | | 1 | Numar intreprinderi | Definitiv |
| Nomenclator CAEN | 70 - Activități ale direcțiilor (centralelor), birourilor administrative centralizate; activități de management și de consultanță în management | | | | 3 | Numar intreprinderi | Definitiv |
| Nomenclator CAEN | 75 - Activități veterinare | | | | 1 | Numar intreprinderi | Definitiv |

Pagina 1 din 1

INSTITUTUL NATIONAL DE STATISTICA

Fax: +40 21 312 4875 / 318 1851 / 318 1873

Bd. Libertatii 16, Bucuresti Sector 5, ROMANIA

e-mail: romstat@insse.ro

ANEXA.....

ZONE CU VALOARE NATURALĂ RIDICATĂ

| SIRUTA | JUDET | UAT (LAU2) |
|--------|-------|-------------------|
| 2130 | ALBA | ALBAC |
| 2309 | ALBA | ALMASU MARE |
| 2381 | ALBA | ARIESENI |
| 2577 | ALBA | AVRAM IANCU |
| 2988 | ALBA | BERGHIN |
| 3039 | ALBA | BISTRA |
| 3397 | ALBA | BLANDIANA |
| 9026 | ALBA | BUCERDEA GRANOASA |
| 3459 | ALBA | BUCIUM |
| 4106 | ALBA | CALNIC |
| 3761 | ALBA | CENADE |
| 3805 | ALBA | CERGAU |
| 3841 | ALBA | CERU-BACAINTI |
| 3958 | ALBA | CETATEA DE BALTA |
| 1071 | ALBA | CIUGUD |
| 4008 | ALBA | CIURULEASA |
| 4188 | ALBA | CRACIUNELU DE JOS |
| 4142 | ALBA | CRICAU |
| 9019 | ALBA | CUT |
| 4240 | ALBA | DAIA ROMANA |
| 4268 | ALBA | DOSTAT |
| 4302 | ALBA | FARAU |
| 4366 | ALBA | GALDA DE JOS |
| 4482 | ALBA | GARBOVA |
| 4525 | ALBA | GARDA DE SUS |
| 4703 | ALBA | HOPARTA |
| 4767 | ALBA | HOREA |
| 4927 | ALBA | IGHIU |
| 4981 | ALBA | INTREGALDE |
| 5103 | ALBA | JIDVEI |
| 5167 | ALBA | LIVEZILE |
| 5210 | ALBA | LOPADEA NOUA |
| 5336 | ALBA | LUPSA |
| 5577 | ALBA | METES |
| 5700 | ALBA | MIHALT |
| 5755 | ALBA | MIRASLAU |
| 5826 | ALBA | MOGOS |

| | | |
|-------|-----------|------------------------------|
| 83133 | HARGHITA | MUNICIPIUL ODORHEIU SECUIESC |
| 85243 | HARGHITA | OCLAND |
| 83428 | HARGHITA | ORAS BAILE TUSNAD |
| 83464 | HARGHITA | ORAS BALAN |
| 83525 | HARGHITA | ORAS CRISTURU SECUIESC |
| 83749 | HARGHITA | ORAS VLAHITA |
| 83375 | HARGHITA | PAULENI-CIUC |
| 85289 | HARGHITA | PLAIESII DE JOS |
| 86487 | HARGHITA | PORUMBENI |
| 86495 | HARGHITA | RACU |
| 85680 | HARGHITA | SANCRAIENI |
| 85788 | HARGHITA | SANMARTIN |
| 85840 | HARGHITA | SANSIMION |
| 86519 | HARGHITA | SANTIMBRU |
| 86501 | HARGHITA | SATU MARE |
| 85582 | HARGHITA | SECUIENI |
| 85626 | HARGHITA | SICULENI |
| 85984 | HARGHITA | SIMONESTI |
| 86453 | HARGHITA | TOMESTI |
| 86188 | HARGHITA | TUSNAD |
| 86222 | HARGHITA | ULIES |
| 86366 | HARGHITA | ZETEA |
| 88047 | HUNEDOARA | BACIA |
| 87745 | HUNEDOARA | BAIA DE CRIS |
| 88092 | HUNEDOARA | BAITA |
| 87843 | HUNEDOARA | BALSA |
| 87246 | HUNEDOARA | BANITA |
| 87996 | HUNEDOARA | BARU |
| 88216 | HUNEDOARA | BATRANA |
| 88261 | HUNEDOARA | BERIU |
| 88350 | HUNEDOARA | BLAJENI |
| 88449 | HUNEDOARA | BOSOROD |
| 88546 | HUNEDOARA | BRANISCA |
| 88644 | HUNEDOARA | BRETEA ROMANA |
| 88788 | HUNEDOARA | BUCES |
| 88868 | HUNEDOARA | BUCURESCI |
| 88920 | HUNEDOARA | BULZESTII DE SUS |
| 89026 | HUNEDOARA | BUNILA |
| 86749 | HUNEDOARA | CARJITI |
| 89151 | HUNEDOARA | CERBAL |
| 89240 | HUNEDOARA | CERTEJU DE SUS |
| 87362 | HUNEDOARA | CRISCIOR |
| 89348 | HUNEDOARA | DENSUS |
| 89428 | HUNEDOARA | DOBRA |
| 91731 | HUNEDOARA | GENERAL BERTHELOT |
| 86883 | HUNEDOARA | GHELARI |
| 89687 | HUNEDOARA | GURASADA |

| | | |
|--------|-----------|----------------------|
| 89801 | HUNEDOARA | HARAU |
| 89856 | HUNEDOARA | ILIA |
| 90066 | HUNEDOARA | LELESE |
| 90119 | HUNEDOARA | LUNCA CERNII DE JOS |
| 90208 | HUNEDOARA | LUNCOIU DE JOS |
| 90262 | HUNEDOARA | MARTINEȘTI |
| 87059 | HUNEDOARA | MUNICIPIUL LUPENI |
| 87175 | HUNEDOARA | MUNICIPIUL VULCAN |
| 87291 | HUNEDOARA | MUNICIPIUL BRAD |
| 86687 | HUNEDOARA | MUNICIPIUL DEVA |
| 86810 | HUNEDOARA | MUNICIPIUL HUNEDOARA |
| 87638 | HUNEDOARA | MUNICIPIUL ORASTIE |
| 86990 | HUNEDOARA | MUNICIPIUL PETROSANI |
| 87219 | HUNEDOARA | ORAS ANINOASA |
| 87424 | HUNEDOARA | ORAS CALAN |
| 89561 | HUNEDOARA | ORAS GEOAGIU |
| 87576 | HUNEDOARA | ORAS HATEG |
| 87077 | HUNEDOARA | ORAS PETRILA |
| 87665 | HUNEDOARA | ORAS SIMERIA |
| 87139 | HUNEDOARA | ORAS URICANI |
| 90342 | HUNEDOARA | ORASTIOARA DE SUS |
| 90431 | HUNEDOARA | PESTISU MIC |
| 90538 | HUNEDOARA | PUI |
| 90725 | HUNEDOARA | RACHITOVA |
| 90663 | HUNEDOARA | RAPOLTU MARE |
| 90878 | HUNEDOARA | RAU DE MORI |
| 90805 | HUNEDOARA | RIBITA |
| 90994 | HUNEDOARA | ROMOS |
| 91116 | HUNEDOARA | SALASU DE SUS |
| 91232 | HUNEDOARA | SANTAMARIA-ORLEA |
| 91054 | HUNEDOARA | SARMIZEGETUSA |
| 91330 | HUNEDOARA | SOIMUS |
| 86936 | HUNEDOARA | TELIUCU INFERIOR |
| 91447 | HUNEDOARA | TOMESTI |
| 91535 | HUNEDOARA | TOPLITA |
| 91624 | HUNEDOARA | TOTESTI |
| 91688 | HUNEDOARA | TURDAS |
| 91937 | HUNEDOARA | VALISOARA |
| 91795 | HUNEDOARA | VATA DE JOS |
| 91982 | HUNEDOARA | VETEL |
| 92097 | HUNEDOARA | VORTA |
| 107154 | MARAMURES | BAIUT |
| 107314 | MARAMURES | BARSANA |
| 107270 | MARAMURES | BISTRA |
| 107350 | MARAMURES | BOCICOIU MARE |
| 107403 | MARAMURES | BOGDAN VODA |
| 107430 | MARAMURES | BOIU MARE |

LISTA UAT-URILOR CU VALORILE IDUL CORESPUNZĂTOARE

Descrierea metodologiei pentru LHD (IDUL), disponibilă în anexa 9, volum disponibil la:

https://www.academia.edu/16408349/Competitive_Cities_Reshaping_the_Economic_Geography_of_Romania_2013

of Romania 2013

| sirsup | jud | LOCALITATE | IDUL 2011 | Populatie 2011 | urban/ rural |
|--------|-----------|----------------------|--------------|-------------------|-----------------|
| 86687 | HUNEDOARA | MUNICIPIUL DEVA | 92,97 | 61123 | urban |
| 86749 | HUNEDOARA | CARJITI | 58,73 | 681 | rural |
| 86810 | HUNEDOARA | MUNICIPIUL HUNEDOARA | 82,25 | 60525 | urban |
| 86883 | HUNEDOARA | GHELARI | 61,30 | 1983 | rural |
| 86936 | HUNEDOARA | TELIUCU INFERIOR | 61,50 | 2344 | rural |
| 86990 | HUNEDOARA | MUNICIPIUL PETROSANI | 80,26 | 37160 | urban |
| 87059 | HUNEDOARA | MUNICIPIUL LUPENI | 66,99 | 23390 | urban |
| 87077 | HUNEDOARA | ORAS PETRILA | 70,95 | 22692 | urban |
| 87139 | HUNEDOARA | ORAS URICANI | 66,39 | 8972 | urban |
| 87175 | HUNEDOARA | MUNICIPIUL VULCAN | 71,06 | 24160 | urban |
| 87219 | HUNEDOARA | ORAS ANINOASA | 59,23 | 4360 | urban |
| 87246 | HUNEDOARA | BANITA | 69,01 | 1211 | rural |
| 87291 | HUNEDOARA | MUNICIPIUL BRAD | 70,38 | 14495 | urban |
| 87362 | HUNEDOARA | CRISCIOR | 64,66 | 3841 | rural |
| 87424 | HUNEDOARA | ORAS CALAN | 78,62 | 11279 | urban |
| 87576 | HUNEDOARA | ORAS HATEG | 87,55 | 9685 | urban |
| 87638 | HUNEDOARA | MUNICIPIUL ORASTIE | 82,71 | 18227 | urban |
| 87665 | HUNEDOARA | ORAS SIMERIA | 83,43 | 12556 | urban |
| 87745 | HUNEDOARA | BAIA DE CRIS | 57,98 | 2611 | rural |
| 87843 | HUNEDOARA | BALSA | 43,01 | 871 | rural |
| 87996 | HUNEDOARA | BARU | 60,24 | 2696 | rural |
| 88047 | HUNEDOARA | BACIA | 70,57 | 1827 | rural |
| 88092 | HUNEDOARA | BAITA | 52,77 | 3712 | rural |
| 88216 | HUNEDOARA | BATRANA | 15,14 | 127 | rural |
| 88261 | HUNEDOARA | BERIU | 61,40 | 3138 | rural |
| 88350 | HUNEDOARA | BLAJENI | 56,09 | 1192 | rural |
| 88449 | HUNEDOARA | BOSOROD | 60,46 | 2062 | rural |
| 88546 | HUNEDOARA | BRANISCA | 48,88 | 1767 | rural |
| 88644 | HUNEDOARA | BRETEA ROMANA | 63,01 | 3052 | rural |
| 88788 | HUNEDOARA | BUCES | 49,51 | 1961 | rural |
| 88868 | HUNEDOARA | BUCURESCI | 53,49 | 1553 | rural |
| 88920 | HUNEDOARA | BULZESTII DE SUS | 29,49 | 271 | rural |
| 89026 | HUNEDOARA | BUNILA | 35,52 | 306 | rural |
| 89080 | HUNEDOARA | BURJUC | 47,85 | 873 | rural |
| 89151 | HUNEDOARA | CERBAL | 32,54 | 474 | rural |
| 89240 | HUNEDOARA | CERTEJU DE SUS | 61,79 | 3126 | rural |
| 89348 | HUNEDOARA | DENSUS | 55,69 | 1577 | rural |
| 89428 | HUNEDOARA | DOBRA | 53,75 | 3345 | rural |
| 89561 | HUNEDOARA | ORAS GEOAGIU | 66,03 | 5294 | urban |
| 89687 | HUNEDOARA | GURASADA | 52,80 | 1492 | rural |
| 89801 | HUNEDOARA | HARAU | 64,24 | 2231 | rural |
| 89856 | HUNEDOARA | ILIA | 62,60 | 3662 | rural |

| | | | | | |
|-------|-----------|---------------------|-------|------|-------|
| 89954 | HUNEDOARA | LAPUGIU DE JOS | 56,45 | 1659 | rural |
| 90066 | HUNEDOARA | LELESE | 35,19 | 406 | rural |
| 90119 | HUNEDOARA | LUNCA CERNII DE JOS | 32,70 | 905 | rural |
| 90208 | HUNEDOARA | LUNCOIU DE JOS | 59,16 | 1815 | rural |
| 90262 | HUNEDOARA | MARTINESTI | 50,84 | 956 | rural |
| 90342 | HUNEDOARA | ORASTIOARA DE SUS | 63,83 | 2079 | rural |
| 90431 | HUNEDOARA | PESTISU MIC | 69,30 | 1207 | rural |
| 90538 | HUNEDOARA | PUI | 57,09 | 4122 | rural |
| 90663 | HUNEDOARA | RAPOLTU MARE | 61,94 | 1960 | rural |
| 90725 | HUNEDOARA | RACHITOVA | 51,08 | 1330 | rural |
| 90805 | HUNEDOARA | RIBITA | 55,66 | 1347 | rural |
| 90878 | HUNEDOARA | RAU DE MORI | 63,84 | 3153 | rural |
| 90994 | HUNEDOARA | ROMOS | 60,20 | 2604 | rural |
| 91054 | HUNEDOARA | SARMIZEGETUSA | 59,29 | 1209 | rural |
| 91116 | HUNEDOARA | SALASU DE SUS | 57,52 | 2359 | rural |
| 91232 | HUNEDOARA | SANTAMARIA-ORLEA | 62,96 | 3251 | rural |
| 91330 | HUNEDOARA | SOIMUS | 63,38 | 3371 | rural |
| 91447 | HUNEDOARA | TOMESTI | 54,71 | 1075 | rural |
| 91535 | HUNEDOARA | TOPLITA | 43,73 | 715 | rural |
| 91624 | HUNEDOARA | TOTESTI | 66,40 | 1893 | rural |
| 91688 | HUNEDOARA | TURDAS | 60,07 | 1801 | rural |
| 91731 | HUNEDOARA | GENERAL BERTHELOT | 56,94 | 896 | rural |
| 91795 | HUNEDOARA | VATA DE JOS | 56,82 | 3728 | rural |
| 91937 | HUNEDOARA | VALISOARA | 49,96 | 1197 | rural |
| 91982 | HUNEDOARA | VETEL | 67,33 | 2872 | rural |
| 92097 | HUNEDOARA | VORTA | 38,25 | 876 | rural |
| 92177 | HUNEDOARA | ZAM | 46,28 | 1875 | rural |

Lista arilor naturale protejate



NATURA 2000 - Situri de importanță comunitară (SCI)

| Judet | nat_Lev_Name | Cod Siruta | Localitate | Nume Sit | Cod Sit | Suprafata mp2 | Suprafata km2 | OBS. |
|-----------|--|------------|----------------|--|-----------|---------------|---------------|------|
| BRASOV | Municipiul, altul decat resedinta de judet | | | | | | | |
| | | 40438 | SACELE | Aninurile de pe Tarlung | ROSCI0001 | 1810594,81 | 1,81 | |
| ALBA | Comuna | 2130 | ALBAC | Apuseni | ROSCI0002 | 18508209,18 | 18,51 | |
| ALBA | Comuna | 2381 | ARIESENI | Apuseni | ROSCI0002 | 59859186,09 | 59,86 | |
| ALBA | Comuna | 4525 | GÂRDA DE SUS | Apuseni | ROSCI0002 | 46638910,87 | 46,64 | |
| ALBA | Comuna | 4767 | HOREA | Apuseni | ROSCI0002 | 31701190,13 | 31,70 | |
| ALBA | Comuna | 7197 | SCARISOARA | Apuseni | ROSCI0002 | 37375942,27 | 37,38 | |
| BIHOR | Comuna | 27846 | BUDUREASA | Apuseni | ROSCI0002 | 85195073,44 | 85,20 | |
| BIHOR | Comuna | 27971 | BUNTESTI | Apuseni | ROSCI0002 | 8729279,49 | 8,73 | |
| BIHOR | Comuna | 28709 | CÂMPANI | Apuseni | ROSCI0002 | 21396222,90 | 21,40 | |
| BIHOR | Oras | 26920 | NUCET | Apuseni | ROSCI0002 | 18390475,88 | 18,39 | |
| BIHOR | Comuna | 30336 | PIETROASA | Apuseni | ROSCI0002 | 141583908,54 | 141,58 | |
| CLUJ | Comuna | 56014 | BELIS | Apuseni | ROSCI0002 | 203116048,65 | 203,12 | |
| CLUJ | Comuna | 56461 | CALATELE | Apuseni | ROSCI0002 | 396773,18 | 0,40 | |
| CLUJ | Comuna | 58357 | MAGURI-RACATAU | Apuseni | ROSCI0002 | 740012,10 | 0,74 | |
| CLUJ | Comuna | 58464 | MARGAU | Apuseni | ROSCI0002 | 64334258,54 | 64,33 | |
| CLUJ | Comuna | 58534 | MARISEL | Apuseni | ROSCI0002 | 4048604,98 | 4,05 | |
| CLUJ | Comuna | 59238 | RISCA | Apuseni | ROSCI0002 | 10318730,71 | 10,32 | |
| CLUJ | Comuna | 59283 | SACUIEU | Apuseni | ROSCI0002 | 7098119,47 | 7,10 | |
| MARAMURES | Municipiul resedinta de judet | 106318 | BAIA MARE | Arboretale de castan comestibili de la Baia Mare | ROSCI0003 | 20869724,58 | 20,87 | |
| ALBA | Municipiul, altul decat resedinta de judet | 1213 | AIUD | Bagau | ROSCI0004 | 10952224,39 | 10,95 | |
| ALBA | Comuna | 4703 | HOPÂRTA | Bagau | ROSCI0004 | 1194366,58 | 1,19 | |

| Judet | nat_Lev_Name | Cod Struta | Localitate | Nume Sit | Cod Sit | Suprafata mp2 | Suprafata km2 | OBS. |
|-----------|--------------|------------|-----------------------|---|-----------|---------------|---------------|----------|
| HARGHITA | Comuna | 83785 | ATID | Dealurile Târnavei Mici - Biches | ROSCI0297 | 36027448,27 | 36,03 | |
| HARGHITA | Comuna | 83341 | PRAID | Dealurile Târnavei Mici - Biches | ROSCI0297 | 11973410,56 | 11,97 | |
| MURES | Comuna | 120511 | BERENI | Dealurile Târnavei Mici - Biches | ROSCI0297 | 12402726,39 | 12,40 | |
| MURES | Comuna | 120478 | CHIBED | Dealurile Târnavei Mici - Biches | ROSCI0297 | 35801174,96 | 35,80 | |
| MURES | Comuna | 116590 | FREMITU | Dealurile Târnavei Mici - Biches | ROSCI0297 | 24712471,05 | 24,71 | |
| MURES | Comuna | 116796 | FĂNTÂNELE | Dealurile Târnavei Mici - Biches | ROSCI0297 | 6132128,73 | 6,13 | |
| MURES | Comuna | 116867 | GALESTI | Dealurile Târnavei Mici - Biches | ROSCI0297 | 1838757,20 | 1,84 | |
| MURES | Comuna | 117042 | GHINDARI | Dealurile Târnavei Mici - Biches | ROSCI0297 | 75443447,14 | 75,44 | |
| MURES | Comuna | 118094 | MAGHERANI | Dealurile Târnavei Mici - Biches | ROSCI0297 | 51228939,86 | 51,23 | |
| MURES | Oras | 118281 | MERCUREA | Dealurile Târnavei Mici - Biches | ROSCI0297 | 6674992,24 | 6,67 | |
| MURES | Comuna | 118511 | NEAUA | Dealurile Târnavei Mici - Biches | ROSCI0297 | 37811657,57 | 37,81 | |
| MURES | Comuna | 120496 | SARATENI | Dealurile Târnavei Mici - Biches | ROSCI0297 | 35441651,44 | 35,44 | |
| MURES | Oras | 119331 | SÂNGEORGHIU DE PADURE | Dealurile Târnavei Mici - Biches | ROSCI0297 | 19184401,20 | 19,18 | |
| MURES | Oras | 114854 | SOVATA | Dealurile Târnavei Mici - Biches | ROSCI0297 | 16146652,34 | 16,15 | |
| ARAD | Comuna | 10649 | DEZNA | Defileul Crisului Alb | ROSCI0298 | 13512,09 | 0,01 | sub 5 ha |
| ARAD | Comuna | 10701 | DIECI | Defileul Crisului Alb | ROSCI0298 | 2925094,56 | 2,93 | |
| ARAD | Comuna | 10943 | GURAHONT | Defileul Crisului Alb | ROSCI0298 | 72535200,23 | 72,54 | |
| ARAD | Comuna | 11058 | HALMAGIU | Defileul Crisului Alb | ROSCI0298 | 2590935,29 | 2,59 | |
| ARAD | Comuna | 11762 | PLESCUTA | Defileul Crisului Alb | ROSCI0298 | 69678308,79 | 69,68 | |
| ARAD | Comuna | 12689 | VÂRFURILE | Defileul Crisului Alb | ROSCI0298 | 17731971,11 | 17,73 | |
| HUNEDOARA | Comuna | 91795 | VATA DE JOS | Defileul Crisului Alb | ROSCI0298 | 107008,08 | 0,11 | |
| BIHOR | Comuna | 31422 | SOIMI | Defileul Crisului Negru | ROSCI0061 | 18862007,01 | 18,86 | |
| BIHOR | Comuna | 31921 | UILEACU DE BEIUS | Defileul Crisului Negru | ROSCI0061 | 3165993,25 | 3,17 | |
| BIHOR | Comuna | 26742 | ASTILEU | Defileul Crisului Repede - Padurea Craiului | ROSCI0062 | 17002823,34 | 17,00 | |
| BIHOR | Comuna | 27686 | BRATCA | Defileul Crisului Repede - Padurea Craiului | ROSCI0062 | 5418620,20 | 5,42 | |
| BIHOR | Comuna | 27846 | BUDUREASA | Defileul Crisului Repede - Padurea Craiului | ROSCI0062 | 12748236,75 | 12,75 | |
| BIHOR | Comuna | 27935 | BUUZ | Defileul Crisului Repede - Padurea Craiului | ROSCI0062 | 71426859,48 | 71,43 | |
| BIHOR | Comuna | 28077 | CABESTI | Defileul Crisului Repede - Padurea Craiului | ROSCI0062 | 10087715,93 | 10,09 | |
| BIHOR | Comuna | 28335 | CEICA | Defileul Crisului Repede - Padurea Craiului | ROSCI0062 | 6534,02 | 0,01 | sub 1 ha |

| Judet | nat_Lev_Name | Cod Siruta | Localitate | Nume Sit | Cod Sit | Suprafata mp2 | Suprafata km2 | OBS. |
|-----------|------------------------------|------------|------------------|-----------------|-----------|---------------|---------------|----------|
| CLUJ | Comuna | 60169 | NEGRENI | Muntele Ses | ROSCI0322 | 1318824,88 | 1,32 | |
| SALAU | Comuna | 141312 | HALMASD | Muntele Ses | ROSCI0322 | 17835268,44 | 17,84 | |
| SALAU | Comuna | 141946 | MARCA | Muntele Ses | ROSCI0322 | 10772691,91 | 10,77 | |
| SALAU | Comuna | 142337 | PLOPIS | Muntele Ses | ROSCI0322 | 32129811,67 | 32,13 | |
| SALAU | Comuna | 142612 | SĂG | Muntele Ses | ROSCI0322 | 17325122,82 | 17,33 | |
| SALAU | Comuna | 142952 | VALCAU DE JOS | Muntele Ses | ROSCI0322 | 28528392,92 | 28,53 | |
| BRASOV | Municipiu resedinta de judet | 40198 | BRASOV | Muntele Tâmpa | ROSCI0120 | 2140333,83 | 2,14 | |
| ALBA | Comuna | 4008 | CIURULEASA | Muntele Vulcan | ROSCI0121 | 572316,23 | 0,57 | |
| HUNEDOARA | Comuna | 88350 | BLAIENI | Muntele Vulcan | ROSCI0121 | 232067,79 | 0,23 | |
| HUNEDOARA | Comuna | 88788 | BUCES | Muntele Vulcan | ROSCI0121 | 192375,95 | 0,19 | |
| ALBA | Comuna | 2381 | ARIESENI | Muntii Bihor | ROSCI0324 | 7637154,01 | 7,64 | |
| ALBA | Comuna | 2577 | AVRAM IANCU | Muntii Bihor | ROSCI0324 | 32009980,80 | 32,01 | |
| ARAD | Comuna | 11174 | HALMAGEL | Muntii Bihor | ROSCI0324 | 27544945,88 | 27,54 | |
| ARAD | Comuna | 11058 | HALMAGIU | Muntii Bihor | ROSCI0324 | 11953873,11 | 11,95 | |
| ARAD | Comuna | 12689 | VĂRFURILE | Muntii Bihor | ROSCI0324 | 24045201,10 | 24,05 | |
| BIHOR | Comuna | 28889 | CRISTIORU DE JOS | Muntii Bihor | ROSCI0324 | 75784965,82 | 75,78 | |
| BIHOR | Oras | 26920 | NUCET | Muntii Bihor | ROSCI0324 | 15855935,11 | 15,86 | |
| HUNEDOARA | Comuna | 87745 | BAIA DE CRIS | Muntii Bihor | ROSCI0324 | 1384,23 | 0,00 | sub 1 ha |
| HUNEDOARA | Comuna | 88920 | BULZESTII DE SUS | Muntii Bihor | ROSCI0324 | 624695,62 | 0,62 | |
| HUNEDOARA | Comuna | 91447 | TOMESTI | Muntii Bihor | ROSCI0324 | 13387491,58 | 13,39 | |
| BACAU | Comuna | 21007 | AGAS | Muntii Ciucului | ROSCI0323 | 661410,02 | 0,66 | |
| BACAU | Comuna | 22718 | GHIMES-FAGET | Muntii Ciucului | ROSCI0323 | 95528520,73 | 95,53 | |
| BACAU | Comuna | 23975 | PALANCA | Muntii Ciucului | ROSCI0323 | 202615,07 | 0,20 | |
| HARGHITA | Comuna | 84102 | CĂRTA | Muntii Ciucului | ROSCI0323 | 2552979,85 | 2,55 | |
| HARGHITA | Comuna | 86461 | CICEU | Muntii Ciucului | ROSCI0323 | 1991945,30 | 1,99 | |
| HARGHITA | Comuna | 83981 | CIUCȘĂNGEORGIU | Muntii Ciucului | ROSCI0323 | 74868357,89 | 74,87 | |
| HARGHITA | Comuna | 84237 | DANESTI | Muntii Ciucului | ROSCI0323 | 113032,84 | 0,11 | |
| HARGHITA | Comuna | 84415 | FRUMOASA | Muntii Ciucului | ROSCI0323 | 67105972,44 | 67,11 | |
| HARGHITA | Comuna | 86479 | LEUCENI | Muntii Ciucului | ROSCI0323 | 23021662,57 | 23,02 | |
| HARGHITA | Comuna | 84656 | LUNCA DE JOS | Muntii Ciucului | ROSCI0323 | 110611674,16 | 110,61 | |
| HARGHITA | Comuna | 84754 | LUNCA DE SUS | Muntii Ciucului | ROSCI0323 | 72621115,34 | 72,62 | |
| HARGHITA | Comuna | 86438 | MADARAS | Muntii Ciucului | ROSCI0323 | 10873,25 | 0,01 | sub 5 ha |
| HARGHITA | Municipiu resedinta de judet | 83320 | MERCUREA CIUC | Muntii Ciucului | ROSCI0323 | 18648617,21 | 18,65 | |
| HARGHITA | Comuna | 85074 | MIIHALENI | Muntii Ciucului | ROSCI0323 | 69694106,55 | 69,69 | |

| Judet | nat_Lev_Name | Cod Siruta | Localitate | Nume Sit | Cod Sit | Suprafata mp2 | Suprafata km2 | OBS. |
|-----------|------------------------------|------------|----------------------|----------------------|-----------|---------------|---------------|----------|
| VĂLCEA | Comuna | 172153 | PERISANI | Muntii Fagaras | ROSCI0122 | 82210074,53 | 82,21 | |
| VĂLCEA | Comuna | 174496 | TITESTI | Muntii Fagaras | ROSCI0122 | 127432,49 | 0,13 | |
| NEAMT | Comuna | 124938 | ALEXANDRU CEL BUN | Muntii Gosman | ROSCI0156 | 44121156,25 | 44,12 | |
| NEAMT | Comuna | 120771 | DUMBRAVA ROSIE | Muntii Gosman | ROSCI0156 | 9996395,11 | 10,00 | |
| NEAMT | Comuna | 123601 | PÂNGARATI | Muntii Gosman | ROSCI0156 | 11639716,24 | 11,64 | |
| NEAMT | Comuna | 123479 | PIATRA SOIMULUI | Muntii Gosman | ROSCI0156 | 83412398,29 | 83,41 | |
| NEAMT | Municipiu resedinta de judet | 120726 | PIATRA-NEAMT | Muntii Gosman | ROSCI0156 | 20391948,87 | 20,39 | |
| NEAMT | Comuna | 124493 | TARCAU | Muntii Gosman | ROSCI0156 | 1999445,29 | 2,00 | |
| TULCEA | Comuna | 160127 | CERNA | Muntii Macinului | ROSCI0123 | 51815748,94 | 51,82 | |
| TULCEA | Comuna | 160430 | GRECI | Muntii Macinului | ROSCI0123 | 36021662,42 | 36,02 | |
| TULCEA | Comuna | 160476 | HAMCEARCA | Muntii Macinului | ROSCI0123 | 43171483,65 | 43,17 | |
| TULCEA | Comuna | 160528 | HORIA | Muntii Macinului | ROSCI0123 | 8213,46 | 0,01 | sub 1 ha |
| TULCEA | Comuna | 160617 | JIJILA | Muntii Macinului | ROSCI0123 | 5388045,45 | 5,39 | |
| TULCEA | Comuna | 160680 | LUNCAVITA | Muntii Macinului | ROSCI0123 | 22687279,79 | 22,69 | |
| TULCEA | Oras | 159730 | MACIN | Muntii Macinului | ROSCI0123 | 9052292,87 | 9,05 | |
| TULCEA | Comuna | 161464 | TURCOALA | Muntii Macinului | ROSCI0123 | 789741,38 | 0,79 | |
| TULCEA | Comuna | 161543 | VACARENI | Muntii Macinului | ROSCI0123 | 4297,93 | 0,00 | sub 1 ha |
| MARAMURES | Comuna | 107270 | BISTRA | Muntii Maramuresului | ROSCI0124 | 100339762,94 | 100,34 | |
| MARAMURES | Oras | 106746 | BORSA | Muntii Maramuresului | ROSCI0124 | 225303017,16 | 225,30 | |
| MARAMURES | Comuna | 108240 | LEORDINA | Muntii Maramuresului | ROSCI0124 | 385552,93 | 0,39 | |
| MARAMURES | Comuna | 108348 | MOISEI | Muntii Maramuresului | ROSCI0124 | 7235822,10 | 7,24 | |
| MARAMURES | Comuna | 108455 | PETROVA | Muntii Maramuresului | ROSCI0124 | 804322,32 | 0,80 | |
| MARAMURES | Comuna | 108473 | POENILE DE SUB MUNTE | Muntii Maramuresului | ROSCI0124 | 256061302,29 | 256,06 | |
| MARAMURES | Comuna | 108598 | REPEDEA | Muntii Maramuresului | ROSCI0124 | 96456258,09 | 96,46 | |
| MARAMURES | Comuna | 108696 | RUSCOVA | Muntii Maramuresului | ROSCI0124 | 11557172,13 | 11,56 | |
| MARAMURES | Comuna | 108874 | SACEL | Muntii Maramuresului | ROSCI0124 | 2965,39 | 0,00 | sub 1 ha |
| MARAMURES | Comuna | 109504 | VISEU DE JOS | Muntii Maramuresului | ROSCI0124 | 682022,84 | 0,68 | |
| MARAMURES | Oras | 106979 | VISEU DE SUS | Muntii Maramuresului | ROSCI0124 | 369490808,84 | 369,49 | |
| SUCEAVA | Comuna | 147713 | CÂRUBABA | Muntii Maramuresului | ROSCI0124 | 14,23 | 0,00 | sub 1 ha |
| HUNEDOARA | Comuna | 87745 | BAIA DE CRIS | Muntii Metalfieri | ROSCI0325 | 13579726,74 | 13,58 | |
| HUNEDOARA | Comuna | 89687 | GURASADA | Muntii Metalfieri | ROSCI0325 | 4668857,38 | 4,67 | |
| HUNEDOARA | Comuna | 90208 | LUNCOIU DE JOS | Muntii Metalfieri | ROSCI0325 | 3506684,08 | 3,51 | |
| HUNEDOARA | Comuna | 91795 | VATA DE JOS | Muntii Metalfieri | ROSCI0325 | 75681356,03 | 75,68 | |

| Judet | nat_Lev_Name | Cod Siruta | Localitate | Nume Sit | Cod Sit | Suprafata mp2 | Suprafata km2 | OBS. |
|-----------|-------------------------------|------------|------------------|----------------------------------|-----------|---------------|---------------|----------|
| TIMIS | Comuna | 156035 | BOGDA | Padurea Neudorfului | ROSCI0337 | 70197,61 | 0,07 | |
| TIMIS | Comuna | 157193 | GHIZELA | Padurea Paniova | ROSCI0338 | 19006379,09 | 19,01 | |
| TIMIS | Comuna | 158608 | SECAS | Padurea Paniova | ROSCI0338 | 82690,76 | 0,08 | |
| SUCEAVA | Comuna | 146799 | ADÂNCATA | Padurea Patrauti | ROSCI0075 | 5410042,75 | 5,41 | |
| SUCEAVA | Comuna | 147580 | CALAFINDESTI | Padurea Patrauti | ROSCI0075 | 200475,70 | 0,20 | |
| SUCEAVA | Comuna | 147937 | DARMANESTI | Padurea Patrauti | ROSCI0075 | 3899950,42 | 3,90 | |
| SUCEAVA | Comuna | 148916 | GRAMESTI | Padurea Patrauti | ROSCI0075 | 57519,12 | 0,06 | |
| SUCEAVA | Comuna | 146325 | DRAGOMIRNEI | Padurea Patrauti | ROSCI0075 | 24298432,12 | 24,30 | |
| SUCEAVA | Comuna | 149833 | PATRAUTI | Padurea Patrauti | ROSCI0075 | 17923106,53 | 17,92 | |
| SUCEAVA | Comuna | 151460 | SERBAUTI | Padurea Patrauti | ROSCI0075 | 8193259,05 | 8,19 | |
| SUCEAVA | Municipiul resedinta de judet | 146263 | SUCEAVA | Padurea Patrauti | ROSCI0075 | 695,29 | 0,00 | sub 1 ha |
| SUCEAVA | Comuna | 151246 | ZAMOSTEA | Padurea Patrauti | ROSCI0075 | 15935607,89 | 15,94 | |
| SUCEAVA | Comuna | 151344 | ZVORISTEA | Padurea Patrauti | ROSCI0075 | 11541758,56 | 11,54 | |
| RAHOVA | Oras | 130981 | BAICOI | Padurea Plopeni | ROSCI0164 | 888567,09 | 0,89 | |
| RAHOVA | Comuna | 132716 | COCORASTII MISLI | Padurea Plopeni | ROSCI0164 | 22382,56 | 0,02 | sub 5 ha |
| GALATI | Comuna | 77288 | SUCEVENI | Padurea Pogonesti | ROSCI0165 | 1808583,54 | 1,81 | |
| ALBA | Comuna | 4008 | CIURULEASA | Padurea Povernii - Valea Cernita | ROSCI0339 | 8002879,45 | 8,00 | |
| HUNEDOARA | Comuna | 88788 | BUCES | Padurea Povernii - Valea Cernita | ROSCI0339 | 699072,91 | 0,70 | |
| OLT | Comuna | 126718 | DOBROSLOVENI | Padurea Resca Hotarani | ROSCI0166 | 8300716,07 | 8,30 | |
| OLT | Comuna | 126978 | FALCOIU | Padurea Resca Hotarani | ROSCI0166 | 43033,38 | 0,04 | sub 5 ha |
| OLT | Comuna | 127019 | FARCASELE | Padurea Resca Hotarani | ROSCI0166 | 7572000,96 | 7,57 | |
| OLT | Comuna | 127493 | MARUNTEI | Padurea Resca Hotarani | ROSCI0166 | 388902,06 | 0,39 | |
| IASI | Comuna | 100344 | ROSCANI | Padurea Roscani | ROSCI0167 | 556444,47 | 0,56 | |
| OLT | Comuna | 125873 | BOBICESTI | Padurea Sarului | ROSCI0168 | 11327056,03 | 11,33 | |
| OLT | Comuna | 126166 | CÂRLOGANI | Padurea Sarului | ROSCI0168 | 37307,14 | 0,04 | sub 5 ha |
| OLT | Comuna | 127064 | GANEASA | Padurea Sarului | ROSCI0168 | 12142799,43 | 12,14 | |
| OLT | Comuna | 127625 | MORUNGLAV | Padurea Sarului | ROSCI0168 | 38555001,63 | 38,56 | |
| OLT | Oras | 128105 | PIATRA-OLT | Padurea Sarului | ROSCI0168 | 5658196,77 | 5,66 | |
| OLT | Comuna | 128221 | PLESOIU | Padurea Sarului | ROSCI0168 | 155506,51 | 0,16 | |
| VĂLCEA | Comuna | 170612 | LALOSU | Padurea Sarului | ROSCI0168 | 53110,92 | 0,05 | |
| VĂSLUI | Comuna | 163057 | COROIESTI | Padurea Seaca - Movileni | ROSCI0169 | 508788,64 | 0,51 | |
| ARGES | Comuna | 16613 | HĂRSESTI | Padurea si Lacul Stolnici | ROSCI0341 | 264397,86 | 0,26 | |
| ARGES | Comuna | 18938 | STOLNICI | Padurea si Lacul Stolnici | ROSCI0341 | 14985050,31 | 14,99 | |
| OLT | Comuna | 130366 | SĂRBI - MAGURA | Padurea si Lacul Stolnici | ROSCI0341 | 7915,94 | 0,01 | sub 1 ha |

| Judet | nat_Lev_Name | Cod Siruta | Localitate | Nume Sit | Cod Sit | Suprafata mp2 | Suprafata km2 | OBS. |
|-----------|--------------|------------|---------------|---|-----------|---------------|---------------|----------|
| MEHEDINTI | Comuna | 113894 | VÂNULET | Vânu Mare | ROSC10403 | 15727,66 | 0,02 | sub 5 ha |
| BUZAU | Comuna | 45003 | BECENI | Pâclele Mici | ROSC10272 | 5919,87 | 0,01 | sub 1 ha |
| BUZAU | Comuna | 45101 | BERCA | Pâclele Mici | ROSC10272 | 1258203,26 | 1,26 | |
| BUZAU | Comuna | 49313 | SCORTOASA | Vulcanii Noroliosi de la Pâclele Mari si Pâclele Mici | ROSC10272 | 8024952,49 | 8,02 | |
| ARAD | Comuna | 10239 | BRAZII | Zarandul de Est | ROSC10406 | 24211501,69 | 24,21 | |
| ARAD | Comuna | 10943 | GURAHONT | Zarandul de Est | ROSC10406 | 4579932,70 | 4,58 | |
| ARAD | Comuna | 11664 | PETRIȘ | Zarandul de Est | ROSC10406 | 98489027,82 | 98,49 | |
| ARAD | Comuna | 11842 | SAVÂRSIN | Zarandul de Est | ROSC10406 | 39300642,97 | 39,30 | |
| HUNEDOARA | Comuna | 91795 | VAITA DE JOS | Zarandul de Est | ROSC10406 | 13533236,54 | 13,53 | |
| HUNEDOARA | Comuna | 92177 | ZAM | Zarandul de Est | ROSC10406 | 23038371,72 | 23,04 | |
| ARAD | Comuna | 10104 | BÂRZAVA | Zarandul de Vest | ROSC10407 | 47781938,41 | 47,78 | |
| ARAD | Comuna | 10417 | CHISINDIA | Zarandul de Vest | ROSC10407 | 946096,16 | 0,95 | |
| ARAD | Comuna | 10453 | CONOP | Zarandul de Vest | ROSC10407 | 19634586,48 | 19,63 | |
| ARAD | Comuna | 12457 | TAUT | Zarandul de Vest | ROSC10407 | 20513690,54 | 20,51 | |
| MURES | Comuna | 119974 | VALEA LARGA | Zau de Câmpie | ROSC10408 | 38667,78 | 0,04 | sub 5 ha |
| MURES | Comuna | 120370 | ZAU DE CÂMPIE | Zau de Câmpie | ROSC10408 | 60979,85 | 0,06 | |
| CONSTANTA | Comuna | 63286 | COSTINEȘTI | Zona marina de la Capul Tuzla | ROSC10273 | 694,03 | 0,00 | sub 1 ha |
| CONSTANTA | Comuna | 60721 | TUZLA | Zona marina de la Capul Tuzla | ROSC10273 | 7928,47 | 0,01 | sub 1 ha |

NATURA 2000 - Arii de protecție specială avifaunistică (SPA)

| FID Limite SPA vs raport 2012 | nat_Lev_Name | Cod Siruta | Localitate | Nume Sit | Cod Sit | Suprafata m2 | Suprafata km2 | OBS. |
|-------------------------------|--------------|------------|-----------------|----------------------|-----------|---------------|---------------|------|
| 64 | Comuna | 95872 | BELCEȘTI | Acumularile Belcești | ROSPA0109 | 13.616.310,11 | 13,62 | |
| 64 | Comuna | 96147 | CEPLENITA | Acumularile Belcești | ROSPA0109 | 1.634.885,08 | 1,63 | |
| 64 | Comuna | 96334 | COARNELE CAPREI | Acumularile Belcești | ROSPA0109 | 305.456,89 | 0,31 | |
| 64 | Comuna | 96478 | COTNARI | Acumularile Belcești | ROSPA0109 | 1.562.742,35 | 1,56 | |



Ministerul Culturii

Repertoriul Arheologic Național (RAN)



Alegeți criteriul

- Categorie sit
- Tip sit
- Cod SIRUTA
- Județ
- Comună
- Localitate
- Epoca
- Datare
- Stare înregistrare
- Numai situri ilustrate

Alegeți termenii de selecție

- Avrămeni [40]
- Avrămești [36]
- Axente Sever [6]
- Axintele [2]
- Baba Ana [27]
- Baciu [26]
- Bahna [4]
- Bahnea [8]
- Baia [13]
- Baia De Criș [9]

Caută

Pentru înregistrarea unui sit nou sau actualizarea informației pentru un sit existent: [descărcați](#) (), [completați și expediți-ne fișa de sit.](#)

Rezultatul selecției este: **102** SITURI selectate, dintr-un total de **15489**.

Afișează selecția curentă pe hartă (indisponibilă până la sfârșitul lui ianuarie 2015)

Selecția a fost efectuată pe următoarele criterii:

Criteriu Termen

Comuna: **Baia De Criș, Băița, Buceș,** (elimină criteriul)
Certeju De Sus, Crișcior,
Ribița, Vața De Jos,
Vălișoara

elimină orice criteriu - și începe o selecție nouă

Căutare după Cod RAN

Caută

Căutare după Cod LMI

Caută

[+ Instrucțiuni +](#)

1 / 2

Răsfoire

Număr de înregistrări pe pagină: 100

12

| Cod RAN | Denumire | Categorie | Tip | Județ | Localitate | Cronologie | Ultima modificare (descendent) | Afișare hartă |
|----------|---|--------------|--------------------|-----------|----------------------------|--|--------------------------------|---------------------------|
| 88136.16 | Locuirea în peșteră de la Crăciunești-Peștera Șura Mare. Situl se află în Munții Metaliferi, în Măgura Vânătoriei pe versantul Fătuța | locuire | așezare în peșteră | Hunedoara | Crăciunești, com. Băița | Neprecizată | 29.05.2015 (creată) | Afișează* |
| 88172.01 | Galeria zidită din epoca romană de la Ormindea. Situl se află la marginea de NE a satului | carieră/mine | exploatare minieră | Hunedoara | Ormindea, com. Băița | Epoca romană | 29.05.2015 (creată) | Afișează* |
| 88127.06 | Galeriile Galeria Josefi din epoca romană de la Căinelu de Sus. La marginea de NE a satului Căinelu de Sus, sub actuala haldă de steril | carieră/mine | exploatare minieră | Hunedoara | Căinelu De Sus, com. Băița | Epoca romană | 29.05.2015 (creată) | Afișează* |
| 88127.05 | Galeriile Gherghina din epoca romană de la Căinelu de Sus. La marginea de NE a satului Căinelu de Sus | carieră/mine | exploatare minieră | Hunedoara | Căinelu De Sus, com. Băița | Epoca romană | 29.05.2015 (creată) | Afișează* |
| 88127.04 | Galeria 4 din epoca romană și modernă de la Căinelu de Sus. Situl se află în Munții Metaliferi, la SE de sat, pe partea stângă a Văii Căinelului. | carieră/mine | exploatare minieră | Hunedoara | Căinelu De Sus, com. Băița | Epoca modernă, Epoca romană | 29.05.2015 (creată) | Afișează* |
| 88127.03 | Galeria 3 din epoca romană și modernă de la Căinelu de Sus. Situl se află în Munții Metaliferi, la NE de sat, pe drumul care urcă prin halda de steril, pe partea stângă a Văii Căinelului. | carieră/mine | exploatare minieră | Hunedoara | Căinelu De Sus, com. Băița | Epoca romană, Epoca modernă | 29.05.2015 (creată) | Afișează* |
| 88127.01 | Galeria 1 din epoca romană și modernă de la Căinelu de Sus. Situl se află în Munții Metaliferi, la NE de sat, pe drumul care urcă prin halda de steril. | carieră/mine | exploatare minieră | Hunedoara | Căinelu De Sus, com. Băița | Epoca romană | 29.05.2015 (creată) | Afișează* |
| 88127.02 | Galeria 2 din epoca romană și modernă de la Căinelu de Sus. Situl se află în Munții Metaliferi, la NE de sat, pe drumul care urcă prin halda de steril. | carieră/mine | exploatare minieră | Hunedoara | Căinelu De Sus, com. Băița | Epoca romană, Epoca modernă | 29.05.2015 (creată) | Afișează* |
| 88190.02 | Exploatarea minieră-Galeria 2 de la Săliște-Dealul Draica. Situl se află în Munții Metaliferi, pe Dealul Draica, la est de satul Săliște | carieră/mine | exploatare minieră | Hunedoara | Săliște, com. Băița | Epoca modernă, Epoca romană, Epoca medievală | 13.05.2015 (creată) | Afișează* |
| 88190.01 | Exploatarea minieră-Galeria 1 de la Săliște-Dealul Draica. Situl se află în Munții Metaliferi, pe Dealul Draica, la est de satul Săliște | carieră/mine | exploatare minieră | Hunedoara | Săliște, com. Băița | Epoca medievală, Epoca modernă, Epoca romană | 13.05.2015 (creată) | Afișează* |
| 88154.03 | Mina de aur de epocă romană de la Hărțăgani. Mina se află în Munții Metaliferi, în bazinul Crișului Alb | carieră/mine | exploatare minieră | Hunedoara | Hărțăgani, com. Băița | Epoca romană | 12.05.2015 (creată) | Afișează* |
| 88154.06 | Exploatare minieră de sprafată la Hărțăgani-Măgura Băii. Mina se află în Munții Metaliferi, la nod de satul Hărțăgani, pe partea dreaptă a Văii Racășului | carieră/mine | exploatare minieră | Hunedoara | Hărțăgani, com. Băița | Epoca romană | 12.05.2015 (creată) | Afișează* |

25.03.2016

Repertoriul Arheologic Național

| | | | | | | | | |
|--------------------------|--|--------------|---------------------|-----------|-----------------------|--|---------------------|---------------------------|
| 88154.05 | Exploatarea minieră romană la Hărtăgani-Măgura Băii. Mina se află în Munții Metaliferi, la nod de satul Hărtăgani, pe partea dreaptă a Văii Racășului | carieră/mine | exploatare minieră | Hunedoara | Hărtăgani, com. Băița | Epoca romană | 12.05.2015 (creată) | Afisează* |
| 88154.04 | Exploatarea minieră de la Hărtăgani-Măgura Băii. Mina se află în Munții Metaliferi, la nod de satul Hărtăgani, pe partea dreaptă a Văii Racășului | carieră/mine | exploatare minieră | Hunedoara | Hărtăgani, com. Băița | Epoca romană, Epoca modernă | 12.05.2015 (creată) | Afisează* |
| 88154.02 | Exploatarea minieră de la Hărtăgani-Măgura Băii. Mina se află în Munții Metaliferi, la nod de satul Hărtăgani, pe partea dreaptă a Văii Racășului | carieră/mine | exploatare minieră | Hunedoara | Hărtăgani, com. Băița | Epoca modernă, Epoca medievală, Epoca romană | 12.05.2015 (creată) | Afisează* |
| 88118.05 | Exploatarea minieră de la Barbura-Dealul Pițiguș | carieră/mine | exploatare minieră | Hunedoara | Barbura, com. Băița | Epoca romană, Epoca modernă | 12.05.2015 (creată) | Afisează* |
| 88118.04 | Exploatarea minieră-Galeria + 50 de la Barbura-Dealul Mialu. Situl se află în Munții Metaliferi, Dealul Mialu și Dealul Pițiguș pe Valea Bolcanei, deasupra haldei de steril | carieră/mine | exploatare minieră | Hunedoara | Barbura, com. Băița | Epoca modernă, Epoca romană | 12.05.2015 (creată) | Afisează* |
| 88118.03 | Exploatarea minieră-Galeria Iosefi de la Barbura-Dealul Mialu. Situl se află în Munții Metaliferi, Dealul Mialu și Dealul Pițiguș pe Valea Bolcanei | carieră/mine | exploatare minieră | Hunedoara | Barbura, com. Băița | Epoca modernă, Epoca romană | 12.05.2015 (creată) | Afisează* |
| 88118.02 | Exploatarea minieră-Galeria Grimm de la Barbura-Dealul Mialu. Situl se află în Munții Metaliferi, Dealul Mialu și Dealul Pițiguș pe Valea Bolcanei | carieră/mine | exploatare minieră | Hunedoara | Barbura, com. Băița | Epoca romană, Epoca modernă | 12.05.2015 (creată) | Afisează* |
| 88207.08 | Exploatare minieră de suprafață la Trestia-Dealul Mialu. Situl se află în Munții metaliferi, bazinul Mureșului, în Dealurile Mialu sau Malu, la sud de Trestia | carieră/mine | exploatare minieră | Hunedoara | Trestia, com. Băița | Epoca modernă | 12.05.2015 (creată) | Afisează* |
| 88207.07 | Mina de aur - galerie romană 5 la Trestia-Dealul Mialu. Situl se află în Munții metaliferi, bazinul Mureșului, în Dealurile Mialu sau Malu, la sud de Trestia | carieră/mine | mină | Hunedoara | Trestia, com. Băița | Epoca romană | 12.05.2015 (creată) | Afisează* |
| 88207.06 | Mina de aur - galerie romană 4 la Trestia-Dealul Mialu. Situl se află în Munții metaliferi, bazinul Mureșului, în Dealurile Mialu sau Malu, la sud de Trestia | carieră/mine | mină | Hunedoara | Trestia, com. Băița | Epoca romană | 12.05.2015 (creată) | Afisează* |
| 88207.05 | Posibil punct de vamă la Trestia-Dealul Mialu. Situl se află în Munții metaliferi, bazinul Mureșului, în Dealurile Mialu sau Malu, la sud de Trestia | construcție | vamă | Hunedoara | Trestia, com. Băița | Epoca romană | 12.05.2015 (creată) | Afisează* |
| 88207.03 | Mina de aur - galerie romană 1 la Trestia-Dealul Mialu. Situl se află în Munții metaliferi, bazinul Mureșului, în Dealurile Mialu sau Malu, la sud de Trestia | carieră/mine | mină | Hunedoara | Trestia, com. Băița | Epoca romană, Epoca medievală | 12.05.2015 (creată) | Afisează* |
| 88207.04 | Mina de aur - galerie romană 2 la Trestia-Dealul Mialu. Situl se află în Munții metaliferi, bazinul Mureșului, în Dealurile Mialu sau Malu, la sud de Trestia | carieră/mine | mină | Hunedoara | Trestia, com. Băița | Epoca romană | 12.05.2015 (creată) | Afisează* |
| 88207.02 | Așezarea de epocă romană de la Trestia. În hotarul localității | locuire | așezare | Hunedoara | Trestia, com. Băița | Epoca romană | 11.05.2015 (creată) | Afisează |
| 88109.12 | Galerie austriacă Rudof de la Băița - Dealul Ghergheleului. Munți Metaliferi, în Dealul Ghergheleului între satele Băița, Crăciunești și Fizeș | carieră/mine | exploatare auriferă | Hunedoara | Băița, com. Băița | Epoca modernă | 11.05.2015 (creată) | Afisează* |
| 88109.11 | Galerie austriacă 6 de la Băița - Dealul Ghergheleului. Munți Metaliferi, în Dealul Ghergheleului între satele Băița, Crăciunești și Fizeș | carieră/mine | exploatare auriferă | Hunedoara | Băița, com. Băița | Epoca modernă | 11.05.2015 (creată) | Afisează* |
| 88109.10 | Galerie romană 5 de la Băița - Dealul Ghergheleului. Munți Metaliferi, în Dealul Ghergheleului între satele Băița, Crăciunești și Fizeș | carieră/mine | exploatare auriferă | Hunedoara | Băița, com. Băița | Epoca romană | 11.05.2015 (creată) | Afisează* |
| 88109.09 | Galerie romană 4 de la Băița - Dealul Ghergheleului. Munți Metaliferi, în Dealul Ghergheleului între satele Băița, Crăciunești și Fizeș | carieră/mine | exploatare auriferă | Hunedoara | Băița, com. Băița | Epoca romană | 11.05.2015 (creată) | Afisează* |
| 88109.08 | Galerie romană 3 de la Băița - Dealul Ghergheleului. Munți Metaliferi, în Dealul Ghergheleului între satele Băița, Crăciunești și Fizeș | carieră/mine | exploatare auriferă | Hunedoara | Băița, com. Băița | Epoca romană | 11.05.2015 (creată) | Afisează* |
| 88109.07 | Galerie romană 2 de la Băița - Dealul Ghergheleului. Situl se află în Munții | carieră/mine | exploatare auriferă | Hunedoara | Băița, com. Băița | Epoca romană | 11.05.2015 (creată) | Afisează* |

| | | | | | | | |
|-----------------|--|--------------------|---------------------|-----------|-----------------------------|--|------------------------------------|
| | Metaliferi, în Dealul Ghergheleului, între satele Băița, Crăciunești și Fizeș | | | | | | |
| <u>88109.04</u> | Galerie romană 1 de la Băița-Dealul Ghergheleului. Mina se află în Munți Metaliferi, la poalele Dealului Ghergheleului în apropiere de așezarea romană | carieră/mine | exploatare auriferă | Hunedoara | Băița, com. Băița | Epoca romană | 11.05.2015 (creată) Afisează* |
| <u>88109.03</u> | Așezarea (exploatarea) minieră de la Băița-Măgura. Situl se află în Munți Metaliferi, pe șaua dintre Dealurile Ghergheleului, Dealurile Măgurii Vânătariei și Măgurile Băiței (Dealul Sfredel și Comet). | carieră/mine | exploatare | Hunedoara | Băița, com. Băița | Epoca romană | 11.05.2015 (creată) Afisează* |
| <u>88136.15</u> | Exploatarea de suprafață 3 la Crăciunești-Dealul Sfredel. Situl se află în Munți Metaliferi, în Măgura Vânătariei, versantul Fățuța, pe Dealul Sfredel | carieră/mine | exploatare | Hunedoara | Crăciunești, com. Băița | Neprecizată | 07.05.2015 (creată) Afisează* |
| <u>88136.12</u> | Exploatarea de suprafață 1 de la Crăciunești-Dealul Sfredel. Situl se află în Munți Metaliferi, în Măgura Vânătariei, versantul Fățuța, pe Dealul Sfredel | carieră/mine | exploatare minieră | Hunedoara | Crăciunești, com. Băița | Epoca modernă, Epoca romană, Epoca medievală | 07.05.2015 (creată) Afisează* |
| <u>88136.14</u> | Exploatarea de suprafață 2 la Crăciunești-Dealul Sfredel. Situl se află în Munți Metaliferi, în Măgura Vânătariei, versantul Fățuța, pe Dealul Sfredel | carieră/mine | exploatare | Hunedoara | Crăciunești, com. Băița | Neprecizată | 07.05.2015 (creată) Afisează* |
| <u>88136.13</u> | Așezarea preistorică de la Crăciunești-Dealul Sfredel. Situl se află în Munți Metaliferi, Măgura Vânătariei, pe versantul Fățuța, pe Dealul Sfredel. | locuire | așezare | Hunedoara | Crăciunești, com. Băița | Preistorie | 07.05.2015 (creată) Afisează* |
| <u>88136.11</u> | Urme exploatarea miniere la Crăciunești. Situl se află la poalele versantului Fățuța din Măgura Vânătariei, pe Dealul Sfredel | exploatare minieră | mină | Hunedoara | Crăciunești, com. Băița | Epoca romană, Epoca medievală, Epoca modernă | 06.05.2015 (creată) Afisează* |
| <u>88136.07</u> | Posibil drum roman la Crăciunești. Situl se află în Munți Metaliferi. în Măgura Băiței- versantul Fățuța, în Dealul Sfredel și Dealul Ghergheleului | construcție | drum | Hunedoara | Crăciunești, com. Băița | Epoca romană | 06.05.2015 (creată) Afisează* |
| <u>88136.10</u> | Posibilă așezare preistorică la Crăciunești. Situl se află în Munții Metaliferi, la poalele Măgurii Feredeului | locuire | așezare | Hunedoara | Crăciunești, com. Băița | Preistorie | 06.05.2015 (creată) Afisează* |
| <u>88136.05</u> | Mina de aur și exploatarea minieră de la Crăciunești. Situl se află în Munții Metaliferi pe Valea Mureșului | carieră/mine | mină | Hunedoara | Crăciunești, com. Băița | Epoca romană | 06.05.2015 (actualizată) Afisează* |
| <u>88136.02</u> | Locuirea paleolitică de la Crăciunești - Peștera Groapa Ursului. Cavitata se află în Munții Metaliferi, carstul Valea Căianului în Măgura Feredeului | locuire civilă | locuire în peșteră | Hunedoara | Crăciunești, com. Băița | Paleolitic | 06.05.2015 (actualizată) Afisează* |
| <u>88136.04</u> | Situl arheologic de la Crăciunești- Peștera Zidul de Sus II. Cavitata se află în Munții Metaliferi, carstul din Valea Căianului, Măgura Feredeului | locuire | așezare în peșteră | Hunedoara | Crăciunești, com. Băița | Paleolitic, Epoca bronzului, Epoca medievală / sec. VII-IX | 04.05.2015 (actualizată) Afisează* |
| <u>88136.09</u> | Locuire preistorică și medievală la Crăciunești-Peștera Lotrilor. Peștera se află în Masivul Vânătarie Băiței, versantul Fățuța. | locuire | așezare în peșteră | Hunedoara | Crăciunești, com. Băița | Epoca medievală, Preistorie | 04.05.2015 (creată) Afisează* |
| <u>88136.08</u> | Situl arheologic de la Crăciunești - Peștera Șura de Jos. Cavitata se află în Munții Metaliferi, carstul Valea Căianului, Dealul Măgura Băiței | locuire | așezare în peșteră | Hunedoara | Crăciunești, com. Băița | Epoca bronzului, Epoca medievală / sec. VII - IX | 04.05.2015 (creată) Afisează* |
| <u>88136.03</u> | Situl arheologic de la Crăciunești- Peștera Balogu. Cavitata se află în Munții Metaliferi, carstul din Valea Căianului, Măgura Feredeului | locuire civilă | așezare în peșteră | Hunedoara | Crăciunești, com. Băița | Epoca bronzului, Paleolitic, Neolitic | 29.04.2015 (actualizată) Afisează* |
| <u>88136.01</u> | Situl arheologic de la Crăciunești - Măgura. Peștera se află în Munții Metaliferi, în masivul calcaros Măgura (Măgurile Vânătariei), versantul Fățuța, pe valea Căianului | locuire în peșteră | așezare în peșteră | Hunedoara | Crăciunești, com. Băița | Epoca medievală, Hallstatt, Epoca bronzului | 29.04.2015 (actualizată) Afisează* |
| <u>91884.01</u> | Așezarea preistorică de la Prăvăleni - Vârful Cremenii. În marginea satului, în hotar cu satele Basarabasa și Ociu | locuire | așezare | Hunedoara | Prăvăleni, com. Vața De Jos | Paleolitic, Mezolitic | 22.12.2014 (actualizată) Afisează |
| <u>91955.01</u> | Situl arheologic de la Dealu Mare - Ruști. la SE de localitate, zona este delimitată | locuire civilă | așezare | Hunedoara | Dealu Mare, com. | Epoca bronzului | 10.12.2014 (actualizată) Afisează* |

| | spre V de pârâul Ruști și punctul Grâul Ursului, spre E de Holda Sloilor, Piatra Tisei și pârâul Cerului, iar la S de pârâul Orzii. | | | | | Vălișoara | | | | | |
|-----------------|---|------------------------------|---------------------|-----------|---------------------------------|--|--------------------------|------------------|--|--|--|
| <u>90814.01</u> | Situl Bisericii Sf. Nicolae din Ribița. În centrul satului Ribița, pe o mica colină | structură de cult/religioasă | biserică | Hunedoara | Ribița, com. Ribița | Hallstatt, Epoca medievală, Epoca modernă / cca. 1417, 1851-1900, sec. XVI | 10.12.2014 (actualizată) | <u>Afisează</u> | | | |
| <u>91839.02</u> | Așezarea Șoimuș de la Brotuna- Coasta Cremenea. la 1 km nord-est de satul Brotuna, pe malul drept al Crișului Alb | locuire | așezare | Hunedoara | Brotuna, com. Vața De Jos | Epoca bronzului, Paleolitic | 02.08.2014 (actualizată) | <u>Afisează*</u> | | | |
| <u>87772.03</u> | Exploatarea din epoca romană de la Căraci- Adamul Nou | carieră/mine | exploatare auriferă | Hunedoara | Căraci, com. Baia De Criș | Epoca romană | 05.03.2012 (creată) | <u>Afisează*</u> | | | |
| <u>90850.02</u> | Așezarea în peșteră de la Ribicioara - Peștera Avenul cu incizii de la Gaura Cizmii. În Munții Metaliferi, carstul dintre Crișul Alb și Arieșul Mic, masivul Grohot, Cheile Ribicioarei | locuire | așezare în peșteră | Hunedoara | Ribicioara, com. Ribița | Paleolitic, Epoca medievală | 02.03.2012 (creată) | <u>Afisează*</u> | | | |
| <u>90823.01</u> | Complexul mănăstirii Vaca de la Crișan. Complexul este amplasat la cca. 200 m în amonte pe pârâul Valea Mare | construcție de cult | mănăstire | Hunedoara | Crișan, com. Ribița | Epoca medievală / sec. XVI-XVIII | 02.03.2012 (creată) | <u>Afisează*</u> | | | |
| <u>88840.02</u> | Situl Arheologic de la Stănița - Mina Stănița. În munții Metaliferi, bazinul Mureșului, valea Geoagiu | carieră/mine | mină | Hunedoara | Stănița, com. Buceș | Epoca medievală, Epoca romană | 01.03.2012 (creată) | <u>Afisează*</u> | | | |
| <u>88813.01</u> | Așezarea de epocă romană de la După Piatră - Gura Cheii | locuire | așezare | Hunedoara | Dupăpiatră, com. Buceș | Epoca romană | 01.03.2012 (creată) | <u>Afisează*</u> | | | |
| <u>88804.01</u> | Situl arheologic de la Buceș-Vulcan- La Izvor sub Coliba Barnei. În partea din stânga șoselei Brad- Abrud, la 2 km nord-vest de sat, sub vârful "Muntelui Vulcan", în apropiere de locul numit "Hanul lui Cotoncu" sau "La Făgădău" | locuire | așezare | Hunedoara | Buceș-Vulcan, com. Buceș | Epoca bronzului | 01.03.2012 (creată) | <u>Afisează*</u> | | | |
| <u>87825.02</u> | Situl arheologic de la Tebea - Dealul Măgura | carieră/mine | mină | Hunedoara | Tebea, com. Baia De Criș | Epoca medievală, Epoca romană | 01.03.2012 (creată) | <u>Afisează*</u> | | | |
| <u>87825.01</u> | Așezarea preistorică de la Tebea - Ruști. În hotarul localității | locuire | așezare | Hunedoara | Tebea, com. Baia De Criș | Epoca bronzului | 01.03.2012 (creată) | <u>Afisează*</u> | | | |
| <u>87772.02</u> | Exploatarea din epoca romană de la Căraci- Valea Șteampurilor | carieră/mine | exploatare auriferă | Hunedoara | Căraci, com. Baia De Criș | Epoca romană | 01.03.2012 (creată) | <u>Afisează*</u> | | | |
| <u>87754.05</u> | Mina de aur de la Baia de Criș- La Ptincuri. Sit intravilan localizat pe un platou | carieră/mine | mină | Hunedoara | Baia De Criș, com. Baia De Criș | Epoca medievală, Latène, Epoca romană | 01.03.2012 (creată) | <u>Afisează*</u> | | | |
| <u>87754.04</u> | Tezaurul monetar de la Baia de Criș- Gura Voinii | descoperire monetară | tezaur | Hunedoara | Baia De Criș, com. Baia De Criș | Epoca greco-romană | 01.03.2012 (creată) | <u>Afisează*</u> | | | |
| <u>87754.03</u> | Așezarea din epoca bronzului de la Baia de Criș- Fântâna Borchii. În hotarul localității, lângă drumul din apropierea punctului | locuire | așezare | Hunedoara | Baia De Criș, com. Baia De Criș | Epoca bronzului | 01.03.2012 (creată) | <u>Afisează*</u> | | | |
| <u>87754.02</u> | Ansamblul Mănăstirii franciscane de la Baia de Criș | structură de cult/religioasă | mănăstire | Hunedoara | Baia De Criș, com. Baia De Criș | Epoca medievală, Epoca modernă / sec. XV, refăcută în sec. XVIII - XIX, sec. XVIII, sec. XVIII-XIX | 01.03.2012 (actualizată) | <u>Afisează*</u> | | | |
| <u>90814.02</u> | Situl arheologic de la Ribița - Mina Ribița. În hotarul localității | carieră/mine | mină | Hunedoara | Ribița, com. Ribița | Epoca medievală, Epoca romană | 16.01.2012 (creată) | <u>Afisează</u> | | | |
| <u>87399.01</u> | Situl arheologic de la Valea Arsului - Mina Crișcior. În Munții Metaliferi, Valea Crișului Alb, lângă Brad | carieră/mine | mină | Hunedoara | Valea Arsului, com. Crișcior | Epoca medievală, Epoca romană | 14.12.2011 (creată) | <u>Afisează</u> | | | |
| <u>87371.01</u> | Situl Bisericii Adormirea Maicii Domnului, | structură de cult/religioasă | biserică | Hunedoara | Crișcior, | Epoca | 14.12.2011 | <u>Afisează</u> | | | |

| | | | | | | | | |
|---|--|-----------------|---------------------|-----------|-------------------------------------|--|--------------------------|-----------------|
|  | din Crișcior. pe un teren înalt din mijlocul localității | cult/religioasă | | | com. Crișcior | medievală, Epoca modernă / sec. XVI-XVII, 1848-1849, a doua jum. a sec. XIV-prima jum. XV, sec. XIII-XIV | (actualizată) | |
| <u>87371.02</u> | Exploatarea auriferă de la Crișcior. în hotarul localității | carieră/mine | mine | Hunedoara | Crișcior, com. Crișcior | Epoca romană, Epoca medievală, Hallstatt | 14.12.2011 (creată) | <u>Afișează</u> |
| <u>88831.02</u> | Așezarea Coțofeni de la Mihăileni - Vechea Biserică | locuire | așezare | Hunedoara | Mihăileni, com. Buceș | Epoca bronzului | 12.12.2011 (creată) | <u>Afișează</u> |
| <u>88145.02</u> | Exploatarea minieră romană de la Fizeș. în hotarul localității | carieră/mine | exploatare | Hunedoara | Fizeș, com. Băița | Epoca romană | 09.12.2011 (creată) | <u>Afișează</u> |
| <u>88145.03</u> | Mina de aur de la Fizeș. În Munții Metaliferi, bazinul Mureșului, Valea Branșca, între dealurile Cornet și Sfredel, aproape de Băița | carieră/mine | exploatare auriferă | Hunedoara | Fizeș, com. Băița | Epoca romană | 09.12.2011 (creată) | <u>Afișează</u> |
| <u>88109.05</u> | Exploatarea auriferă de la Băița- Câinele de Sus. în Munții Metaliferi | carieră/mine | exploatare auriferă | Hunedoara | Băița, com. Băița | Epoca romană | 09.12.2011 (creată) | <u>Afișează</u> |
| <u>89339.02</u> | Situl arheologic de la Vărmaga - Lidișolm. La nord de sat, în hotarul cu Nojagul, pe un vârf stâncos | locuire | Așezare | Hunedoara | Vărmaga, com. Certeju De Sus | Epoca romană, Latène, Epoca bronzului | 05.12.2011 (creată) | <u>Afișează</u> |
| <u>89339.01</u> | Așezarea Coțofeni de la Vărmaga. În partea de sud a satului, spre Banpotoc, lângă ultima casă din localitate | locuire | Așezare | Hunedoara | Vărmaga, com. Certeju De Sus | Epoca bronzului | 05.12.2011 (creată) | <u>Afișează</u> |
| <u>91946.01</u> | Situl arheologic de la Vălișoara | carieră/mine | mină | Hunedoara | Vălișoara, com. Vălișoara | Hallstatt, Epoca medievală, Epoca bronzului | 05.12.2011 (creată) | <u>Afișează</u> |
| <u>88840.01</u> | Situl arheologic de la Stănița. În hotarul localității | carieră/mine | mină | Hunedoara | Stănița, com. Buceș | Epoca medievală, Epoca romană | 28.11.2011 (creată) | <u>Afișează</u> |
| <u>89311.03</u> | Situl arheologic de la Săcărâmb - Mina de cupru. În Munții Metaliferi, bazinul Mureșului, Valea Geoagiu | carieră/mine | mină | Hunedoara | Săcărâmb, com. Certeju De Sus | Epoca romană, Epoca modernă, Epoca contemporană | 25.11.2011 (creată) | <u>Afișează</u> |
| <u>89311.02</u> | Situl arheologic de la Săcărâmb - Mina de aur | carieră/mine | mină | Hunedoara | Săcărâmb, com. Certeju De Sus | | 25.11.2011 (creată) | <u>Afișează</u> |
| <u>89311.01</u> | Situl arheologic de la Săcărâmb | carieră/mine | mină | Hunedoara | Săcărâmb, com. Certeju De Sus | Epoca medievală, Epoca romană | 25.11.2011 (creată) | <u>Afișează</u> |
| <u>90850.03</u> | Așezarea de epoca bronzului de la Ribicioara - La Cărămizi. La 3km de sat | locuire | așezare | Hunedoara | Ribicioara, com. Ribița | Epoca bronzului | 24.11.2011 (creată) | <u>Afișează</u> |
| <u>91893.01</u> | Așezarea preistorică din Peștera Prihodiște. la 3 km de satul Prihodiște, la 5 km de satul Vața de Jos, | locuire civilă | locuire în peșteră | Hunedoara | Prihodiște, com. Vața De Jos | Epoca bronzului | 22.11.2011 (actualizată) | <u>Afișează</u> |
| <u>89302.01</u> | Așezarea de epocă romană de la Nojag. În hotarul localității | locuire | așezare | Hunedoara | Nojag, com. Certeju De Sus | Epoca romană | 16.11.2011 (creată) | <u>Afișează</u> |
| <u>89295.02</u> | Mina de epocă romană de la Măgura-Toplița. În Munții Metaliferi, bazinul mureșului, Valea Geoagiu | carieră/mine | mină | Hunedoara | Măgura-Toplița, com. Certeju De Sus | Epoca romană | 15.11.2011 (creată) | <u>Afișează</u> |
| <u>89295.01</u> | Așezarea neolitică de la Măgura - Toplița | locuire civilă | așezare | Hunedoara | Măgura-Toplița, com. Certeju De Sus | Neolitic | 15.11.2011 (verificată) | <u>Afișează</u> |
| <u>89286.03</u> | Mina de aur de la Hondol. În Munții Metaliferi, bazinul Mureșului, Valea Geoagiului | carieră/mine | mină | Hunedoara | Hondol, com. Certeju De | Epoca romană | 14.11.2011 (creată) | <u>Afișează</u> |

| 89286.02 | Mina de aur de la Hondol- Coranda. În hotarul localității | carieră/mine | exploatare auriferă | Hunedoara | Sus Hondol, com. Certeju De Sus | Epoca medievală, Epoca romană | 14.11.2011 (creată) | Afîșează | |
|--------------------------|---|----------------------|---------------------|-----------|-------------------------------------|-------------------------------|--------------------------|--------------------------|--|
| 89286.01 | Așezarea neolitică de la Hondol- Găunoasa | locuire civilă | așezare | Hunedoara | Hondol, com. Certeju De Sus | Epoca bronzului, Neolitic | 14.11.2011 (actualizată) | Afîșează | |
| 91848.02 | Așezarea din epoca bronzului de la Căzănești- Târșă | locuire | așezare | Hunedoara | Căzănești, com. Vața De Jos | Epoca bronzului | 07.11.2011 (actualizată) | Afîșează | |
| 91811.03 | Așezarea paleolitică de la Basarabasa- | locuire | așezare | Hunedoara | Basarabasa, com. Vața De Jos | Paleolitic | 04.11.2011 (creată) | Afîșează | |
| 87754.01 | Sit arheologic de la Baia de Criș. Sit intravilan | locuire civilă | așezare | Hunedoara | Baia De Criș, com. Baia De Criș | Epoca bronzului | 03.11.2011 (verificată) | Afîșează | |
| 88136.06 | Așezare rurală romană de la Crăciunești. În hotarul localității | locuire | așezare rurală | Hunedoara | Crăciunești, com. Băița | Epoca romană | 10.05.2010 (creată) | Afîșează | |
| 91848.03 | Exploatarea medievală de cupru de la Căzănești | carieră/mine | exploatare | Hunedoara | Căzănești, com. Vața De Jos | Epoca medievală | 13.04.2010 (creată) | Afîșează | |
| 91839.01 | Posibila așezare Coțofeni de la Brotuna | locuire | așezare | Hunedoara | Brotuna, com. Vața De Jos | Epoca bronzului | 29.03.2010 (creată) | Afîșează | |
| 88109.06 | Tezaurul monetar de la Băița. de pe teritoriul localității | descoperire monetară | tezaur | Hunedoara | Băița, com. Băița | Epoca romană | 29.03.2010 (creată) | Afîșează | |
| 88109.02 | Situl arheologic de la Băița. În hotarul localității | locuire | așezare | Hunedoara | Băița, com. Băița | Epoca bronzului | 29.03.2010 (creată) | Afîșează | |
| 91811.02 | Exploatarea de opal de la Basaraba-Coasta Cremenii. pe platou | carieră/mine | exploatare | Hunedoara | Basarabasa, com. Vața De Jos | Paleolitic | 29.03.2010 (creată) | Afîșează | |
| 88118.01 | Tezaurul roman de la Barbura. În hotarul localității | descoperire monetară | tezaur | Hunedoara | Barbura, com. Băița | Epoca romană | 29.03.2010 (creată) | Afîșează | |
| 89259.01 | Așezarea neolitică de la Certeju de Sus | locuire civilă | așezare | Hunedoara | Certeju De Sus, com. Certeju De Sus | Neolitic | 16.06.2008 (verificată) | Afîșează | |
| 88831.01 | Topor neo-eneolitic la Mihăileni | descoperire izolată | obiect izolat | Hunedoara | Mihăileni, com. Buceș | Eneolitic | 16.06.2008 (verificată) | Afîșează | |



1

/ 2

Răsfoire

Număr de înregistrări pe pagină:

100 ▼

1 2

Căutare după Cod RAN

Caută

Căutare după Cod LMI

Caută

Bază de date întreținută și administrată de Institutul Național al PatrimoniuluiCoordonator: Boșdan Sandric. Documentariști-analiști: Iuliana Damian, Oana Borlean, Adriana Vilcu. Consultant: Irina OberländerTârnoaveanu. Proiectare ASP și HTML: Cosmin Miu

Ultima actualizare 17 Martie 2016



Ministerul Culturii
Repertoriul Arheologic Național (RAN)



Alegeți criteriul

- Categorie sit
- Tip sit
- Cod SIRUTA
- Județ
- Comună
- Localitate
- Epoca
- Datare
- Stare înregistrare
- Numai situri ilustrate

Alegeți termenii de selecție

- Avrămeni [40]
- Avrămești [36]
- Axente Sever [6]
- Axintele [2]
- Baba Ana [27]
- Baciu [26]
- Bahna [4]
- Bahnea [8]
- Baia [13]
- Baia De Criș [9]

Caută

Pentru înregistrarea unui sit nou sau actualizarea informației pentru un sit existent: [descărcați](#) (W), completați și expediți-ne fișa de sit.

Rezultatul selecției este: **102** SITURI selectate, dintr-un total de **15489**.

Afișează selecția curentă pe hartă (indisponibila pana la sfarsitul lui ianuarie 2015)

Selecția a fost efectuată pe următoarele criterii:

Criteriu Termen

Comuna: **Baia De Criș, Băița, Buceș,** (elimină Certeju De Sus, Crișcior, criteriul) **Ribița, Vața De Jos, Vălișoara**

elimină orice criteriu - și începe o selecție nouă

Căutare după Cod RAN

Caută

Căutare după Cod LMI

Caută

+ Instrucțiuni +

2 / 2

Răsfoire

Număr de înregistrări pe pagină: 100

1 2

| Cod RAN | Denumire | Categorie | Tip | Judet | Localitate | Cronologie | Ultima modificare | Afișare hartă |
|--------------------------|--|---------------------|--------------------|-----------|-------------------------------|----------------------------|--------------------------|---------------------------|
| 88145.01 | Obiecte preistorice la Fizeș | descoperire izolată | obiect izolat | Hunedoara | Fizeș, com. Băița | Preistorie | 11.06.2008 (verificată) | Afișează |
| 91802.01 | Situl arheologic de la Vața de Jos - Peștera Prihodiște. sub Vf. Urzica. pe versantul drept al pârâului Corbului | locuire | locuire în peșteră | Hunedoara | Vața De Jos, com. Vața De Jos | Eneolitic, Epoca bronzului | 04.06.2008 (actualizată) | Afișează* |

2 / 2

Răsfoire

Număr de înregistrări pe pagină: 100

1 2

Căutare după Cod RAN

Caută

Căutare după Cod LMI

Caută